Dirección General de Enlaces
Viceministerio de Asuntos Políticos

MEMO/DGE N° 33/2022

A : ***MSc. Juan José Arnold****, Viceministro*
Viceministerio de Asuntos Políticos

DE : ***Lic. Luis Fiorotto,*** *Director General*
Dirección General de Enlaces

FECHA : *10 de mayo de 2022*

OBJETO : *Remitir Anexo III e Informe de Gestión de Trabajo realizado en la ciudad de Puerto Casado, Dpto. de Alto Paraguay.*

Me dirijo a Usted, y por su digno intermedio donde corresponda, a fin de remitir el **Anexo III y el Informe de Trabajo** realizado en el marco del Programa Seamos Ciudadanos, los días 03 al 06 de mayo del corriente año, a la ciudad de Puerto Casado del Departamento de Alto Paraguay.

Dicha solicitud obedece a la coordinación de acciones concernientes a las jornadas de trabajo dentro del programa **"SEAMOS CIUDADANOS"**

- *Martina Bernal, Funcionaria*

Atentamente.

MINISTERIO DEL INTERIOR
MESA DE ENTRADAS
Vice-Ministerio de Asuntos Políticos
Entrada Nº: —11—
Fecha: 11 / 05 / 22 Hora: 16:00
Firma: Blas Cardozo

TETÃPY Motenondeha Ministerio del INTERIOR
TETÃ REKUÁI
GOBIERNO NACIONAL
Paraguay de la gente
MINISTERIO DEL INTERIOR
VICEMINISTERIO DE ASUNTOS POLITICOS

Viceministerio de Seguridad Interna		Dir. Gral. de Gobernaciones	
Dir. Gral. de Secretaría Privada del Ministro		Dir. Gral. de Municipalidades	
Dir. Gral. de Gabinete		Dir. Gral. de Planeamiento y Control	
Dir. Gral. de Asesoría Jurídica		Dir. Gral. de Comunicaciones	
Dir. Gral. de Administración y Finanzas	X	Dir. Gral. de Tecnología y Comunicaciones	
Dir. Gral. de Enlace		Dir. Gral. de Transparencia y Anticorrupción	

Otras: A los fines pertinentes.

Fecha: 11 / 05 / 22 Firma:

18/05/2022
A: Dirección de Gestión del Talento Humano para su verificación.
18/05/22

Lic. José Neri Mariño
Director General
Dirección General de Administración y Finanzas

Msc. Juan José Arnold G.
Viceministro de Asuntos Políticos
Ministerio del Interior

MINISTERIO DEL INTERIOR
MESA DE ENTRADA
Dirección ... y Finanzas
Entrada N° 1841
Fecha 18/05/2022
Firma ... Hora: 11:55

MINISTERIO DEL INTERIOR
DIRECCIÓN DE GESTIÓN DEL TALENTO HUMANO
MESA DE ENTRADA Nº 4477
FECHA: 18 / 05 / 22 HORA: 15:47
RECIBIDO POR: Antonio Aguilera
FIRMA:

DIRECCIÓN DE GESTIÓN DEL TALENTO HUMANO
PROVIDENCIA Nº
- [ ] Dpto. de Gestión de Personas
- [ ] Dpto. de Desarrollo de Recursos
- [ ] Dpto. de Control de Procesos Administrativos
- [ ] Dpto. de Operación y Mantenimiento de Sistemas
- [ ] Control de Procesos de Pago
- [ ] Bienestar Social
- [ ] Otros:

FECHA:

Firma: María Ortiz Giménez
Directora Interina
Dirección de Gestión del Talento Humano
Dirección General de Administración y Finanzas

DIRECCIÓN FINANCIERA
Mesa de Entrada
Entrada Nº: 612
Fecha: 19/05/22
Firma: 10:05

Al Dto de Presupuesto, para los fines pertinentes.
As 19/05/22

Dirección Financiera
Ministerio del Interior

Anexo III
Informe de Gestión de Trabajos de Comisionamiento

Nombre y Apellido:	Martina Bernal	**Firma:** Martina Bernal **Aclaración:** Martina Bernal
Dependencia:	Dirección General de Enlaces	
Tipo de Funcionario	**Permanente** [*] **Contratado** [ ] **Comisionado** [ ] **Particular** [ ]	
Fecha de Comisionamiento:	**Salida:** 03/05/2022 **Regreso:** 06/05/2022	**Días Efectivos: 4 (cuatro)**
Evento (nombre, lugar)	Programa Seamos Ciudadanos – Construyendo Convivencia – Jornada Cívica – Identidad. Localidad: Pto. Casado / Dpto. de Alto Paraguay	
Temas tratados:	-Acompañar la realización de la Charla de Prevención en materia de Seguridad Ciudadana "Violencia Intrafamiliar", organizado por la Junta Municipal de Puerto Casado.- -También participé con los funcionarios de la Dirección de Enlace Ciudadano y Multiagencial de la reunión con el Secretario Gral. Fernando Gómez y la titular de la CODENI Abg. Ramona Sotelo de Díaz de la Municipalidad de Puerto Casado respectivamente, con el objetivo de brindar información de las actividades que realiza la DECYM (Charlas de Prevención dirigidos para Colegios, Comisiones Vecinales y la ciudadanía local, y reuniones de trabajo con Comisiones Vecinales reconocidas por la Comuna Casadeña) a efectos de implementar en esa localidad.- Así también, la titular de la CODENI expresó durante la reunión que durante el mes de mayo están con la promoción de los derechos de los niños, niñas y adolescentes, la divulgación de la Campaña Nacional "Todos Somos Responsables" y el Lazo Verde de Protección de los NNA.- -Mencioné la posibilidad de gestionar la realización de Jornadas Comunitarias del Programa Seamos Ciudadanos en la localidad de Puerto Casado	
Resultados:	- La instalación del Programa Seamos Ciudadanos - Construyendo Convivencia con respecto a las Charlas de Prevención, en la localidad de Puerto Casado.-	
Compromisos asumidos:	Gestionar Jornada Comunitaria del Programa Seamos Ciudadanos del Viceministerio de Asuntos Políticos para los pobladores.-	
Se anexa copia del Certificado u otros Documentos	**Sí** [*] **No** [ ]	
V°B° del Responsable del Área	**Firma** **Sello** **Aclaración**	Luis Fiorotto Director General Dirección General de Enlace Vice Ministerio de Asuntos Políticos
V°B° de la Dirección de Gestión del Talento Humano:	**Firma** **Sello** **Aclaración**	Abg. Ruma María Ortiz Gimenez Directora Interina Dirección de Gestión del Talento Humano Dirección General de Administración

Informe de trabajo realizado en la localidad de Puerto Casado – Departamento de Alto Paraguay.-

La Dirección de Enlace Ciudadano y Multiagencial a través de los funcionarios Gloria Genes, Gerardo, Diosnel Candia y el acompañamiento institucional de la funcionaria Martina Bernal de la Dirección General de Enlaces han desarrollado varias actividades en la localidad de Puerto Casado, que se cita a continuación:

Día: *Miércoles 4/05/2022*
Hora: *07:30hs*
Local: *Municipalidad de Puerto Casado.-*
Temas abordados: reunión de trabajo con el Secretario General Sr. Fernando Gómez y la titular de la CODENI Abg. Ramona Sotelo de Díaz con el objetivo de brindar información de las actividades que realiza la DECYM (Charlas de Prevención en Colegios, Comisiones Vecinales y la ciudadanía local, y reuniones con Comisiones Vecinales reconocidas por la Comuna Casadeña) a efectos de trabajar en esa localidad.- Así también, la titular de la CODENI expresó durante la reunión que durante el mes de mayo están con la promoción de los derechos de los niños, niñas y adolescentes, la divulgación de la Campaña Nacional "Todos Somos Responsables" *y el Lazo Verde de Protección de los NNA.-*

Día: *Miércoles 4/05/2022*
Hora: *09:00*
Local: *Colegio Nacional "Juana María de Lara".-*
Temas abordados: reunión de trabajo con el Lic. Juan María Sosa; Director del Colegio Nacional "Juana María de Lara" a fin de reagendar las charlas de prevención alteradas por el feriado del día lunes 2/05/22.- A pedido del Director, los funcionarios Gloria Genes, Martina Bernal y Gerardo Ugarte han conversado con alumnos del 7°, 8° y 9° grados para dar una avanzada de las charlas de prevención y conocer de primera mano (jóvenes) los intereses en cuanto a temas para futuras charlas.- Se entregaron volantes con informaciones detalladas de los posibles temas a ser desarrollados en dichas charlas.

Día: *Miércoles 4/05/2022*
Hora: *10:45*
Local: *Colegio Nacional Subv. "Santo Domingo Savio y Batallón Pirizal".-*
Temas abordados: reunión de trabajo con la Directora Delia Liliana Vázquez del Colegio Nacional Subv. "Santo Domingo Savio y Batallón Pirizal" a fin de reagendar las charlas de prevención suspendidas por el feriado del día lunes 2/05/22.- Se entregó volantes con informaciones detalladas de los temas desarrollados en dichas charlas. La Directora Delia solicitó la realización de las charlas pospuestas por el motivo supra mencionado para el mes de julio del presente año.

Día: *Jueves 5/05/2022* ***Hora:*** *08:00 a 10:00hs*
- ***Local:*** *Colegio Nacional "Juana María de Lara".-*

Día: *Jueves 5/05/2022* ***Hora:*** *10:30 a 12:20hs*
- ***Local:*** *Colegio Nacional Subv. "Santo Domingo Savio y Batallón Pirizal".-*

Temas abordados: En la fecha y hora mencionadas se ha desarrollado las Charlas de Prevención "Violencia Intrafamiliar" con los temas: concepto y tipos de violencia, procedimiento para denunciar ante las autoridades, marco normativo y penal de la Violencia Intrafamiliar, en ambos colegios de la ciudad de Puerto Casado (Alto Paraguay).-

La misma estuvo a cargo del personal femenino del Departamento de Atención a Víctimas de Violencia Intrafamiliar de la Dirección de Policía de Concepción: Sub Ofic. 2° PS Zayda Elizabeth Ovelar Riquelme y Sub Ofic. Ayudante PS Francisca Vega Franco. En el Colegio Nac. "Juana María de Lara", participaron los estudiantes del 7°, 8° y 9° grado.-

Así mismo, en el Col. Nacional Subv. "Santo Domingo Savio y Batallón Pirizal", se llevó a cabo en el Salón de Actos de dicha institución educativa, con alumnos del 8° y 9° grado y 1° y 2° Curso de la media respectivamente.-

Es importante mencionar que, al término de la charla en el Colegio Santo Domingo Savio una alumna[1] se acercó a efectivos del personal policial femenino que disertaron a fin de comentar que su madre es víctima de violencia intrafamiliar con amenaza de muerte por parte de su padre, que realizaron la denuncia en la comisaría local y hasta la fecha no tiene noticias sobre el avance de su denuncia; en tal sentido, la funcionaria técnica Gloria Genes procedió a tomar nota y elevó para conocimiento e intervención correspondiente por parte de la representante del Ministerio de la Mujer[2] en Puerto Casado.-

Entre el compromiso asumido con los Directivos de las instituciones, se encuentra: elaborar un cronograma de charlas de prevención a realizarse en el mes de julio.-

Se adjunta, los siguientes documentos: planilla de asistencia, fotografías, nota de invitación de la Junta Municipal de Puerto Casado.-

Es nuestro informe.-

Abg. Ronel Candia
Funcionario Técnico
Abogado
Mat. C.S.J. N° 63643

Gerardo Ugarte
Funcionario Técnico-Chofer

Martino Bernal
Martina Bernal
Funcionaria Técnica

Gloria Genes Soto
Funcionaria Técnica

VICEMINISTERIO DE ASUNTOS POLÍTICOS
DIRECCIÓN GENERAL DE ENLACE
REPÚBLICA DEL PARAGUAY
Dirección de Enlace Ciudadano y Multiagencial

[1] Datos el Caso denunciado:
Alumna: D.E. (siglas de la menor, a fin de preservar su identidad conforme lo establece la CN de 1992, el Código de la NyA y los instrumentos internacionales de protección referentes a los derechos del niño ratificados por nuestro país).-
Fecha de la denuncia: 24/04/2022.
Agresor: Darío Esquivel (Padre)
Víctima: Lorena Olmedo 0983.646515 (Madre)

[2] Institución encargada de las políticas de género en nuestro país.- La representante del Ministerio de la Mujer en Puerto Casado Sra. Sabrina Alvarenga, con N° de contacto: 0982.710687

- **EVIDENCIA FOTOGRAFICAS.-**

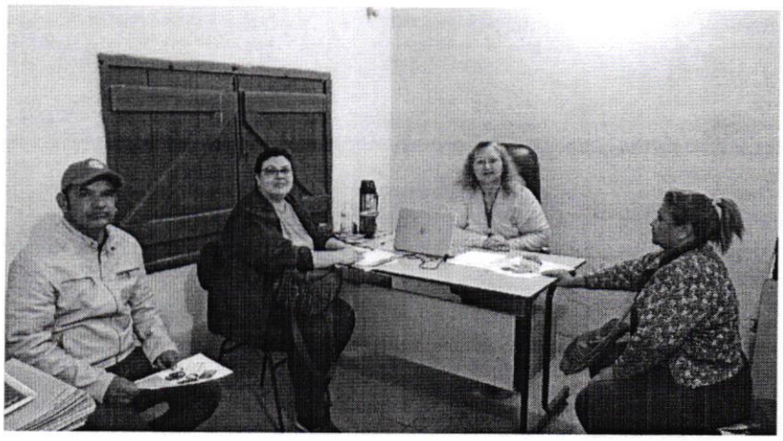

Jornada Día Miércoles 4/05/2022 - Reunión de trabajo con el Sr. Fernando Gómez; Secretario General y la Abg. Ramona Sotelo de Díaz; titular de la CODENI de la Municipalidad de Puerto Casado.-

Jornada Día Miércoles 4/05/2022 – Colegio Nacional "Juana María de Lara" de Puerto Casado (Alto Paraguay).-
Tema abordado: Socializar las charlas de prevención con los alumnos del 7°, 8° y 9° grado y conocer los temas que son de interés de los alumnos para desarrollar futuras charlas.-
Reagendar las charlas suspendidas por el feriado del día 2/05/22.-

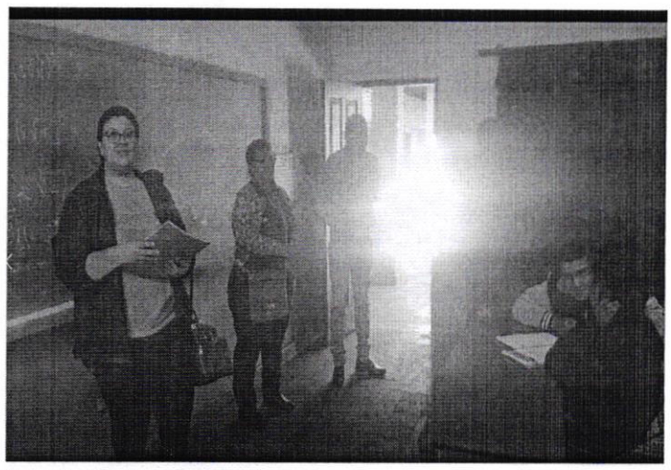

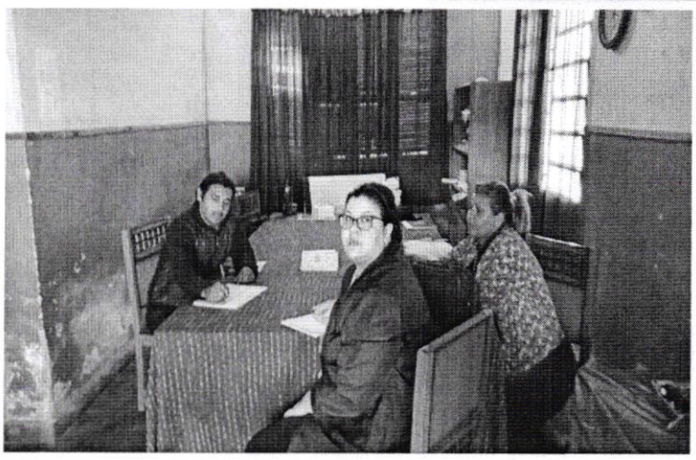

Jornada Día Miércoles 4/05/2022 – Colegio Nacional "Santo Domingo Savio y Batallón Pirizal" de Puerto Casado (Alto Paraguay).-

Tema abordado: Reagendar las charlas suspendidas por el feriado del día 2/05/22.- La Directora solicitó las charlas para el mes de julio del presente año.-

Jornada Día Jueves 5/05/2022 – Colegio Nacional "Juana María de Lara" de Puerto Casado (Alto Paraguay).-

Tema abordado: Charla de Prevención "Violencia Intrafamiliar" - concepto y tipos de violencia, procedimiento para denunciar ante las autoridades, marco normativo y penal de la Violencia Intrafamiliar, en ambos colegios de la ciudad de Puerto Casado (Alto Paraguay).-

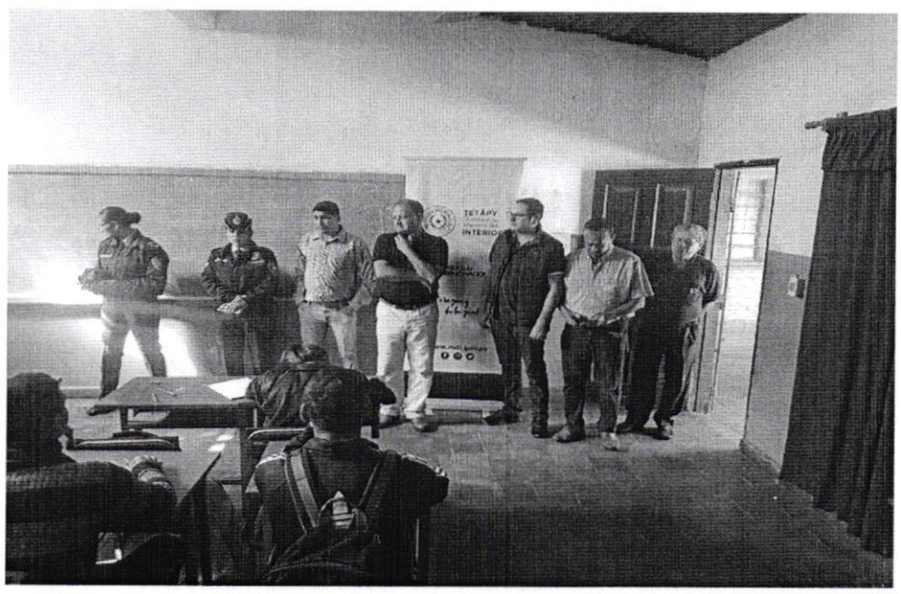

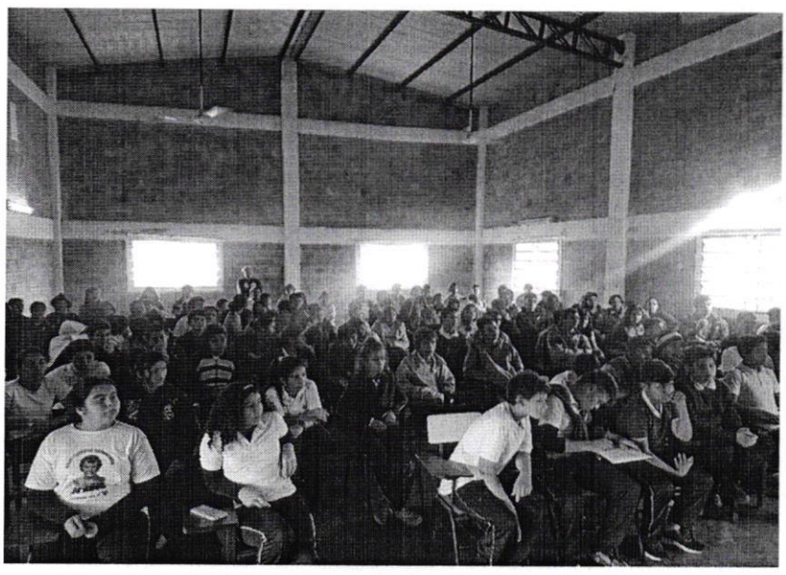

Jornada Día Jueves 5/05/2022 – Colegio Nacional "Santo Domingo Savio y Batallón Pirizal" de Puerto Casado (Alto Paraguay).-

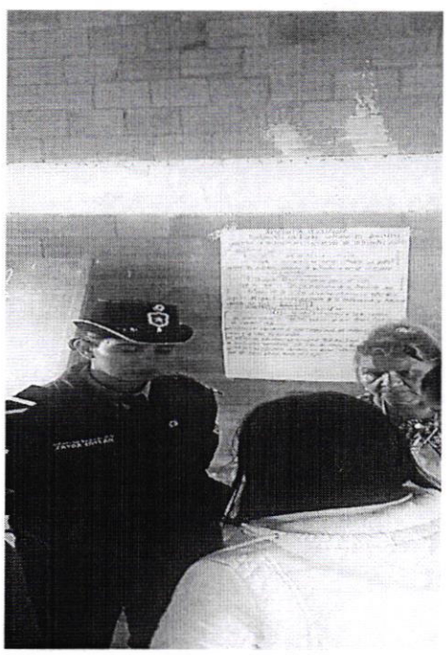

Denuncia de la alumna identificada por las siglas D.E. – Colegio Santo Domingo Savio.-

Al término de la charla en el Colegio Santo Domingo Savio una alumna se acercó a efectivos del personal policial femenino que disertaron a fin de comentar que su madre es víctima de violencia intrafamiliar con amenaza de muerte por parte de su padre, que realizaron la denuncia en la comisaría local y hasta la fecha no tiene noticias sobre el avance de su denuncia; en tal sentido, la funcionaria técnica Gloria Genes procedió a tomar nota y elevó para conocimiento e intervención correspondiente por parte de la representante del Ministerio de la Mujer en Puerto Casado.-

PLANILLAS DE REUNIONES DE TRABAJO Y DE CHARLAS DE PREVENCIÓN

- Localidad de Puerto Casado (Alto Paraguay)
- Instituciones: Municipalidad de Puerto Casado.-
  Colegio Nacional "Juana María de Lara".-
  Colegio Subv. Nacional "Santo Domingo Savio y Batallón Pirizal".-

Dirección de Enlace Ciudadano y Multiagencial VMAP

FECHA: 4/05/2022. Reunión de trabajo MDI – CODENI – Municipalidad de Puerto Casado. –

N°	Nombre y Apellido	Localidad y Barrio	Teléfono	Firma
1	Ramona L. Sotelo de Díaz	CODENI - PUERTO CASADO	0981431447	
2	Gerardo A. Ugarte	Puerto Casado		
3	Martino Bernal	Puerto Casado	0982 567685	Martino Bernal
4	Fernando Gómez	Municipalidad	0983 280 335	Gómez
5	Diosnel CANDIA.	Puerto CASADO	0991 322265	
6	Abg. AMANCIO RIVAS FRETES	Dir. GRAL de GOBERNA. M.I.	0981-113736	
7	Gloria Genes Soto	DECIM – MDI	0983 218474	
8				
9				
10				

VICEMINISTERIO DE ASUNTOS POLÍTICOS – DIRECCIÓN GENERAL DE ENLACE – Dirección de Enlace Ciudadano y Multiagencial – REPÚBLICA DEL PARAGUAY

MUNICIPALIDAD DE PTO. CASADO – CODENI – DIRECCIÓN – Consejería de los Derechos de la Niñez y Adolescencia

MUNICIPALIDAD DE PUERTO CASADO
INTENDENCIA MUNICIPAL
XVI Dpto. Alto Paraguay

TETÃPY
Motenondeha
Ministerio de
INTERIOR

TETÃ REKUÁI
GOBIERNO NACIONAL

Paraguay de la gente

Misión: "Somos un Organismo del Estado encargado de la creación y aplicación de políticas públicas que garanticen la seguridad ciudadana y la gobernabilidad democrática, contribuyendo al desarrollo del país y el bienestar de la población, con enfoque de derechos humanos".

DIRECCIÓN DE ENLACE CIUDADANO Y MULTIAGENCIAL
VICEMINISTERIO DE ASUNTOS POLÍTICOS

Charla de Prevención en materia de Seguridad Ciudadana

Lugar: Colegio Nac. Juana María de Lara. —

Temas tratados: Reunión c/ el Director del Colegio p/ agendar los Charlas de Prevención. —

Fecha: 4/05/2022. —

N°	Nombre y Apellido	Institución	Curso	Celular	Correo Electrónico	Firma
1	Juan María Sosa Esquivel	Col. Nac. Juana M	1° 2° 3°	0984739296	juanmaria.sosa.1939@Gmail.com	
2	Gerardo A. Ugarte	M. del Interior - Tec. Dd.				
3	Gloria Gones Soto.	DECYM-MDI	—	0983218474	gsoto906@outlook.com	
4	Martín Bernal	MDI				Martín Bernal
5						
6						
7						
8						
9						
10						

VICEMINISTERIO DE ASUNTOS POLÍTICOS DIRECCIÓN GENERAL DE ENLACE Dirección de Enlace Ciudadano y Multiagencial

MINISTERIO DE EDUCACIÓN Y CIENCIAS COLEGIO NACIONAL JUANA MARIA DE LARA DIRECCIÓN PTO. CASADO, ALTO PY.

Visión: "Ser un Organismo confiable, eficaz y eficiente, reconocido a nivel nacional e internacional, con personal altamente calificado y comprometido con valores éticos y morales, como garante de la gobernabilidad democrática y la seguridad ciudadana".

TETÃPY
Motenondeha
Ministerio de
INTERIOR

TETÃ REKUÁI
GOBIERNO NACIONAL

Paraguay de la gente

Misión: "Somos un Organismo del Estado encargado de la creación y aplicación de políticas públicas que garanticen la seguridad ciudadana y la gobernabilidad democrática, contribuyendo al desarrollo del país y el bienestar de la población, con enfoque de derechos humanos".

DIRECCIÓN DE ENLACE CIUDADANO Y MULTIAGENCIAL
VICEMINISTERIO DE ASUNTOS POLÍTICOS

Charla de Prevención en materia de Seguridad Ciudadana
Lugar: Colegio Nac. Sto Domingo
Temas tratados: Reunión con vista a agendar las Charlas de Prevención. —

Fecha: 4/05/2022. —

N°	Nombre y Apellido	Institución	Curso	Celular	Correo Electrónico	Firma
1	Delia Liliana Vázquez Vera	Col. Santo D. Savio	EEB y NM	0983518490	lilivazquez84@hotmail.com	
2	Gerardo D. Ugarte	M. del Interior	—	0982567685	—	
3	Martina Bernal	M. del Interior	—		—	
4	Gloria Genes Soto.	DECYM - MDI	—	0983218474	gsoto906@outlook.com	
5						
6						
7						
8						
9						
10						

VICEMINISTERIO DE ASUNTOS POLÍTICOS
DIRECCIÓN GENERAL DE ENLACE CIUDADANO
REPÚBLICA DEL PARAGUAY
Dirección de Enlace Ciudadano y Multiagencial

Visión: "Ser un Organismo confiable, eficaz y eficiente, reconocido a nivel nacional e internacional, con personal altamente calificado y comprometido con valores éticos y morales, como garante de la gobernabilidad democrática y la seguridad ciudadana".

TETÃPY
Motenondeha
Ministerio de
INTERIOR

TETÃ REKUÁI
GOBIERNO NACIONAL

Paraguay de la gente

Misión: "Somos un Organismo del Estado encargado de la creación y aplicación de políticas públicas que garanticen la seguridad ciudadana y la gobernabilidad democrática, contribuyendo al desarrollo del país y el bienestar de la población, con enfoque de derechos humanos".

DIRECCIÓN DE ENLACE CIUDADANO Y MULTIAGENCIAL
VICEMINISTERIO DE ASUNTOS POLÍTICOS

Charla de Prevención en materia de Seguridad Ciudadana

Lugar: Colegio Santo Domingo Savio

Temas tratados: Violencia Intrafamiliar - concepto y tipos de violencia, procedimiento p/denunciar ante las autoridades, marco normativo y penal.

Fecha: 5/05/2022.

N°	Nombre y Apellido	Institución	Curso	Celular	Correo Electrónico	Firma
1	Juan Manuel Fleitas Benítez	Santo Domingo Savio	8º	0982 706092		
2	Tobias Josue Martinez Soso	Santo Domingo Savio	8º			
3	Angel Ramirez Torrez.	Santo Domingo Savio	8º	0986 872 760		
4	Mathias Rodrigo Gonzalez Diaz	Santo Domingo Savio	8º	0985 859559		
5	José Da silva	Santo Domingo savio	8º	0994 584963		
6	Angelo Gimenes	Santo domingo savio	8º	0984 434604		
7	Tobias R Carissimo	Santo domingo Savio	8º			
8	Rosalinda Gonzale	Santo domingo savio	8º	082539821		
9	Maria Abigail Escalante Parvin	Santo domingo Savio	8º	0983268206		
10	Carlos Arias	Santo Domingo savio	7º	0984739897		

MINISTERIO DE EDUCACION Y CIENCIAS * Colegio "Santo Domingo Savio" * Puerto Casado - Alto Paraguay * DIRECCION

VICEMINISTERIO DE ASUNTOS POLÍTICOS * DIRECCIÓN GENERAL DE ENLACE CIUDADANO * Dirección de Enlace Ciudadano y Multiagencial

Visión: "Ser un Organismo confiable, eficaz y eficiente, reconocido a nivel nacional e internacional, con personal altamente calificado y comprometido con valores éticos y morales, como garante de la gobernabilidad democrática y la seguridad ciudadana".

TETÃPY
Motenondeha
Ministerio de
INTERIOR

TETÃ REKUÁI
GOBIERNO NACIONAL

Paraguay de la gente

Misión: "Somos un Organismo del Estado encargado de la creación y aplicación de políticas públicas que garanticen la seguridad ciudadana y la gobernabilidad democrática, contribuyendo al desarrollo del país y el bienestar de la población, con enfoque de derechos humanos".

DIRECCIÓN DE ENLACE CIUDADANO Y MULTIAGENCIAL
VICEMINISTERIO DE ASUNTOS POLÍTICOS

Charla de Prevención en materia de Seguridad Ciudadana
Lugar: Colegio Santo Domingo Savio.
Temas tratados:

Fecha: 5/05/2022.

N°	Nombre y Apellido	Institución	Curso	Celular	Correo Electrónico	Firma
1	Emilce Ramirez	Santo Domingo Savio	1 año	0984966953		
2	Rosa Fernández	Santo D. Savio	1° Año	0983449471		
3	Francisca Vega Franco	Dirpe de Pol. Con		0984855455		
4	Zayda Ovelar.	Dir. de Pol. Con		0976.864.673		
5	Liliana Vázquez	Dir. Col. S.D. Savio	Directora	0983508990	lilivazquez84@hotmail.com	
6	Gloria Genes Soto	DECYM - MDI	Func. Técn.	0983218474	—	
7	Martina Bernal	DGE - MDI	✓			
8	Gerardo Ugarte	DECYM - MDI	✓			
9						
10						

MINISTERIO DE EDUCACION Y CIENCIAS "Santo Domingo Savio" DIRECCION Puerto Casado - Alto Paraguay

Visión: "Ser un Organismo confiable, eficaz y eficiente, reconocido a nivel nacional e internacional, con personal altamente calificado y comprometido con valores éticos y morales, como garante de la gobernabilidad democrática y la seguridad ciudadana".

TETÃPY
Motenondeha
Ministerio de
INTERIOR

TETÃ REKUÁI
GOBIERNO NACIONAL

Paraguay de la gente

Misión: "Somos un Organismo del Estado encargado de la creación y aplicación de políticas públicas que garanticen la seguridad ciudadana y la gobernabilidad democrática, contribuyendo al desarrollo del país y el bienestar de la población, con enfoque de derechos humanos".

DIRECCIÓN DE ENLACE CIUDADANO Y MULTIAGENCIAL
VICEMINISTERIO DE ASUNTOS POLÍTICOS

Charla de Prevención en materia de Seguridad Ciudadana
Lugar: Colegio Santo Domingo Savio
Temas tratados:

Fecha: 5/05/2022.

N°	Nombre y Apellido	Institución	Curso	Celular	Correo Electrónico	Firma
1	Feliciana Ayala	santo domingo	8°	0971833837		
2	Jeremias Benitez montiel	santo domingo	9°	0985160201		
3	Rubén Adión	Santo domingo	1° año	0976676988		
4	José Daniel Franco peralta.	santo domingo savio	1° Año	0984 846034		
5	Mateo Alejandro Portillo Gonzalez.	Santo Domingo	1° Año	0982903035		
6	Abel Adrian Escobar Maciel	Santo domigo Savio	1° Año	0985405137.		
7	Cristian D. Valdovino pavon	Santo D. Savio	1° Año	0992.895.507		
8	Nathalin Fernandez	Santo D. Savio	1° Año	0986501447		
9	Freddy Gonzalez	santo D. Savio	1° Año	0983548575		
10	Naquel Iglesia	Santo D. Savio	1° Año	0986446109		

MINISTERIO DE EDUCACION Y CIENCIAS * Colegio "Santo Domingo Savio" * Puerto Casado - Alto Paraguay * DIRECCION

VICEMINISTERIO DE ASUNTOS POLITICOS * DIRECCIÓN GENERAL DE ENLACE CIUDADANO * REPUBLICA DEL PARAGUAY

Visión: "Ser un Organismo confiable, eficaz y eficiente, reconocido a nivel nacional e internacional, con personal altamente calificado y comprometido con valores éticos y morales, como garante de la gobernabilidad democrática y la seguridad ciudadana".

TETÃPY
Motenondeha
Ministerio de
INTERIOR

TETÃ REKUÁI
GOBIERNO NACIONAL

Paraguay de la gente

Misión: "Somos un Organismo del Estado encargado de la creación y aplicación de políticas públicas que garanticen la seguridad ciudadana y la gobernabilidad democrática, contribuyendo al desarrollo del país y el bienestar de la población, con enfoque de derechos humanos".

DIRECCIÓN DE ENLACE CIUDADANO Y MULTIAGENCIAL
VICEMINISTERIO DE ASUNTOS POLÍTICOS

Charla de Prevención en materia de Seguridad Ciudadana
Lugar: Colegio Santo Domingo Savio.
Temas tratados:

Fecha: 5/05/2022.

N°	Nombre y Apellido	Institución	Curso	Celular	Correo Electrónico	Firma
1	Araceli Aloiguin Chamorro	Santo Domingo Savio	9º Curso	0981473705		
2	Rosalin Marcelli Arguello Ayala	Santo Domingo Savio	2º Año B.T.S.	0976843822		
3	Maria Dolores Salinas Mereles	Santo Domingo Savio	2º Año B.T.C.	0986476480		
4	Sonia Itzamara Bonita Silva	Santo Domingo S	2º Año B.T.C	0969 569 005		
5	Santa Pabla Cristaldo Torrez	Santo Domingo S	8º grado	0986567256		
6	Sara Gabriela Acuña Riveros	Santo Domingo Savio	8º grado	0984838469		
7	Lilian Estefani Ruiz Del valle	Santo Domingo savio	8º grado	0976825045		
8	Edwar Jo rocal de vinasanti	Santo Domingo savio	8 - grado	0982768586		
9	Moises Ramirez Amado Delgado	Santo Domingo savio	8 - grado	0983 875 137		
10	Leonardo Daniel Vasquez	Santo Domingo savio	8 - grado	0983 390 668		

MINISTERIO DE EDUCACION Y CIENCIAS * Colegio "Santo Domingo Savio" * DIRECCION * Puerto Casado - Alto Paraguay

VICEMINISTERIO DE ASUNTOS POLÍTICOS * DIRECCIÓN GENERAL DE ENLACE CIUDADANO * REPÚBLICA DEL PARAGUAY

Visión: "Ser un Organismo confiable, eficaz y eficiente, reconocido a nivel nacional e internacional, con personal altamente calificado y comprometido con valores éticos y morales, como garante de la gobernabilidad democrática y la seguridad ciudadana".

TETÃPY
Motenondeha
Ministerio de
INTERIOR

TETÃ REKUÁI
GOBIERNO NACIONAL

Paraguay de la gente

Misión: "Somos un Organismo del Estado encargado de la creación y aplicación de políticas públicas que garanticen la seguridad ciudadana y la gobernabilidad democrática, contribuyendo al desarrollo del país y el bienestar de la población, con enfoque de derechos humanos".

DIRECCIÓN DE ENLACE CIUDADANO Y MULTIAGENCIAL
VICEMINISTERIO DE ASUNTOS POLÍTICOS

Charla de Prevención en materia de Seguridad Ciudadana
Lugar: Colegio Santo Domingo Savio
Temas tratados: Violencia Intrafamiliar –

Fecha: 5/04/2022

N°	Nombre y Apellido	Institución	Curso	Celular	Correo Electrónico	Firma
1	Daniela Elizabeth Asimi Chamorro	Santo Domingo Savio	1° año			Daniela A
2	Maria José Velazquez	Santo Domingo S	1. año			M.josé. V
3	Jorgelina Graciela Gimenez Ocam	Santo Domingo S.	1° año.			Jorgelina G.
4	Marian Ivonne Zaragoza Ferreira	Santo Domingo S	9° Grado			Marian. Z
5	Abigail Maria Cristaldo. E	Santo Domingo S	1° año			Abigail. C
6	David Michael Ramirez Lopez	Santo Domingo Savio	3° año			Michael L
7	Arturo Javier Zaragoza Ferreira	Santo Domingo S.	2° año			Arturo. Z
8	Emmanuel Arias Ramos	Santo Domingo S	2° año			Emmanuel A
9	Lucas Fernando Daniel Gómez Da Silva	Santo Domingo S	2° año			Lucas. G
10	Jose Nicolas Dure Pereira	Santo Domingo S	2° año			JDure

Visión: "Ser un Organismo confiable, eficaz y eficiente, reconocido a nivel nacional e internacional, con personal altamente calificado y comprometido con valores éticos y morales, como garante de la gobernabilidad democrática y la seguridad ciudadana".

TETÃPY
Motenondeha
Ministerio de
INTERIOR

TETÃ REKUÁI
GOBIERNO NACIONAL

Paraguay de la gente

Misión: "Somos un Organismo del Estado encargado de la creación y aplicación de políticas públicas que garanticen la seguridad ciudadana y la gobernabilidad democrática, contribuyendo al desarrollo del país y el bienestar de la población, con enfoque de derechos humanos".

DIRECCIÓN DE ENLACE CIUDADANO Y MULTIAGENCIAL
VICEMINISTERIO DE ASUNTOS POLÍTICOS

Charla de Prevención en materia de Seguridad Ciudadana
Lugar: Colegio Santo Domingo Savio.
Temas tratados: Violencia Intrafamiliar

Fecha: 5/05/2022.

N°	Nombre y Apellido	Institución	Curso	Celular	Correo Electrónico	Firma
1	Junior Jonas Mator	Santo Domingo	7° Grado			Jonas
2	DAVID Samuel	Santo Domingo	7° Grado			DAVID
3	Ismael Meza Gomez	Santo Domingo	7° Grado			Ismael
4	Diogenes Gonzalez	Santo Domingo	7° Grado			Diogenes
5	Nelson Dominguez	Santo Domingo	7° Grado			
6	Delia Acevei	Santo Domingo	7° Grado			
7	Mirna Benitez	Santo Domingo	7° Grado			
8	Oscar Dure	Santo Domingo	7° Grado			
9	YAMILA Noemi	Santo Domingo	7° Grado			
10	Milagros Vera Ortega	Santo Domingo	7° Grado			

MINISTERIO DE EDUCACIÓN Y CIENCIAS * Colegio "Santo Domingo Savio" * Tacuara Pasado - Alto Paraná * DIRECCIÓN

MINISTERIO DE ASUNTOS POLÍTICOS * VICEMINISTERIO * DIRECCIÓN GENERAL DE ENLACE * REPÚBLICA DEL PARAGUAY

Visión: "Ser un Organismo confiable, eficaz y eficiente, reconocido a nivel nacional e internacional, con personal altamente calificado y comprometido con valores éticos y morales, como garante de la gobernabilidad democrática y la seguridad ciudadana".

TETÃPY Motenondeha
Ministerio de INTERIOR

TETÃ REKUÁI
GOBIERNO NACIONAL

Paraguay de la gente

Misión: "Somos un Organismo del Estado encargado de la creación y aplicación de políticas públicas que garanticen la seguridad ciudadana y la gobernabilidad democrática, contribuyendo al desarrollo del país y el bienestar de la población, con enfoque de derechos humanos"

DIRECCIÓN DE ENLACE CIUDADANO Y MULTIAGENCIAL
VICEMINISTERIO DE ASUNTOS POLÍTICOS

Charla de Prevención en materia de Seguridad Ciudadana
Lugar: Colegio Santo Domingo Savio
Temas tratados: violencia Intrafamiliar. —

Fecha: 5/05/2022.

N°	Nombre y Apellido	Institución	Curso	Celular	Correo Electrónico	Firma
1	Mera sofia Auxiliadora Fretes.	Santo Domingo savio	7.º Grado.			
2	Daiay Dahiana Esquivel O.	Santo Domingo-s	7º grado			
3	Dainne xiomara Arguello. D.	Santo Domingo.s	7º grado			
4	Nahiara Ayelen Traverssicoriza	Santo Domingo s	7.º grado			
5						
6						
7						
8						
9						
10						

MINISTERIO DE EDUCACION Y CIENCIAS * Colegio "Santo Domingo Savio" * DIRECCION * Puerto Casado *

Vázquez

VICEMINISTERIO DE ASUNTOS POLÍTICOS * DIRECCIÓN GENERAL DE ENLACE CIUDADANO * REPÚBLICA DEL PARAGUAY

Visión: "Ser un Organismo confiable, eficaz y eficiente, reconocido a nivel nacional e internacional, con personal altamente calificado y comprometido con valores éticos y morales, como garante de la gobernabilidad democrática y la seguridad ciudadana".

TETÃPY
Motenondeha
Ministerio de
INTERIOR

TETÃ REKUÁI
GOBIERNO NACIONAL

Paraguay de la gente

Misión: "Somos un Organismo del Estado encargado de la creación y aplicación de políticas públicas que garanticen la seguridad ciudadana y la gobernabilidad democrática, contribuyendo al desarrollo del país y el bienestar de la población, con enfoque de derechos humanos".

DIRECCIÓN DE ENLACE CIUDADANO Y MULTIAGENCIAL
VICEMINISTERIO DE ASUNTOS POLÍTICOS

Charla de Prevención en materia de Seguridad Ciudadana

Lugar: Colegio Nac. Juana María de Lara. ***Fecha:*** 5/05/2022

Temas tratados: Violencia Intrafamiliar - conceptos y tipos de violencia, procedimiento p/ denunciar ante las autoridades, marco normativo y penal...

N°	Nombre y Apellido	Institución	Curso	Celular	Correo Electrónico	Firma
1	Laura Almiron	Juana Maria de Lara	Primer año	0982 923319	Laura Almiron 23@gmail.com	Laura Almiron
2	César Fretes	Juana maria de Lara	1er año	0976678457	Cesaralexanderfreteservera@gmail.com	Cesar Fretes
3	Ana Rivarola	Col. Nac. Juana María de Lara	4er año	0982 554751	anaidarivarolaadiaz@gmail.com	Ana J. Rivarola
4	Luz M Escolarte	C.N. Juana Maria de Lara	1er. año	0982 762 244	escolartesbenitez.luzmarina@gmail.c	LMescolartes
5	Liz M. Ortiz Diaz.	C.N. Juana maria de Lara	1er año.	0983282352	Lizmabelortizdiaz@gmail.com	LOrtiz
6	Dana N. Rojas Sosa	C.N. Juana Maria de Lara	1er año	0984435934	rojaddana3@gmail.com	Dana Sosa
7	Esteban Gimenez	C.N. Juana Maria de Lara	1er año	0984681065	Gimenez Bassoramina Analia@.com	Esteban G
8	Rosa Rotela de Aldama	Col. Juana M de Lara		0983547891		Rosa R de Aldama
9						
10						

MINISTERIO DE EDUCACIÓN Y CIENCIAS
COLEGIO NACIONAL JUANA MARIA DE LARA
DIRECCIÓN
CASADO, ALTO PY.

VICEMINISTERIO DE ASUNTOS POLÍTICOS
DIRECCIÓN GENERAL DE ENLACE CIUDADANO Y MULTIAGENCIAL
Dirección de Enlace Ciudadano y Multiagencial

Visión: "Ser un Organismo confiable, eficaz y eficiente, reconocido a nivel nacional e internacional, con personal altamente calificado y comprometido con valores éticos y morales, como garante de la gobernabilidad democrática y la seguridad ciudadana".

TETÃPY
Motenondeha
Ministerio de
INTERIOR

TETÃ REKUÁI
GOBIERNO NACIONAL

Paraguay de la gente

Misión: "Somos un Organismo del Estado encargado de la creación y aplicación de políticas públicas que garanticen la seguridad ciudadana y la gobernabilidad democrática, contribuyendo al desarrollo del país y el bienestar de la población, con enfoque de derechos humanos".

DIRECCIÓN DE ENLACE CIUDADANO Y MULTIAGENCIAL
VICEMINISTERIO DE ASUNTOS POLÍTICOS

harla de Prevención en materia de Seguridad Ciudadana
ugar: Colegio Nac. "Juana Maria de Lara". —
emas tratados:

Fecha: 5/05/2022. —

N°	Nombre y Apellido	Institución	Curso	Celular	Correo Electrónico	Firma
1	Hugo Daniel Esquivel Diaz	Juana maria de Lara	2º año	0983172537		
2	Héctor Luis Barreto Arias	Juan Maria de lara	2º Año	0985495988		
3	Saúl Adrián Romero Fretez	Juan maria de lara	2º Año			
4	Ana Maria Mendoza.	Cd. Nac Juana Maria de Lara	2º Año	0983478217		
5	Dianni Soto Gayoso	Juana M. Lara	2 Curso	0982699991		
6	Liliana Perez. A	Juana M Lara	2 Curso			
7	Francisca Vega Franco	D. de Pol. Comp		0984855455		
8	Zayda Ocola Riquelme	D. de Pol. Comp		0976.864.673		
9	Juan Maria Sosa E	C.N. Juana M. Lara	Director	0984737296		
10						

MINISTERIO DE EDUCACIÓN Y CIENCIAS * COLEGIO NACIONAL JUANA MARIA DE LARA * DIRECCIÓN ALTO PY. CASADO

VICEMINISTERIO DE ASUNTOS POLÍTICOS * DIRECCIÓN GENERAL DE ENLACE * Dirección de Enlace Ciudadano y Multiagencial * REPÚBLICA DEL PARAGUAY

Visión: "Ser un Organismo confiable, eficaz y eficiente, reconocido a nivel nacional e internacional, con personal altamente calificado y comprometido con valores éticos y morales, como garante de la gobernabilidad democrática y la seguridad ciudadana".

TETÃPY
Motenondeha
Ministerio de
INTERIOR

TETÃ REKUÁI
GOBIERNO NACIONAL

Paraguay de la gente

Misión: "Somos un Organismo del Estado encargado de la creación y aplicación de políticas públicas que garanticen la seguridad ciudadana y la gobernabilidad democrática, contribuyendo al desarrollo del país y el bienestar de la población, con enfoque de derechos humanos".

DIRECCIÓN DE ENLACE CIUDADANO Y MULTIAGENCIAL
VICEMINISTERIO DE ASUNTOS POLÍTICOS

harla de Prevención en materia de Seguridad Ciudadana

ugar: Colegio Nacional "Juana Maria de Lara".—

Fecha: 5/05/2022.—

emas tratados:

N°	Nombre y Apellido	Institución	Curso	Celular	Correo Electrónico	Firma
1	Victor Espinoza		Primer Año	0985 342024.		
2	Alberta Rodriguez		primer Año	0982551534		
3	Isabela Espinoza Ortiz.		primer año	0985 342024		
4	Elena Gonzalez Benitez		Primer año	0985.797.795		
5	Diego Benitez		primer año	0971 401802		
6	Edgar Arias		Primer año	0982 673.087		
7	Gregorio Arce		1º Año	0971 756 469		
8	Juan Pablo Romero		Primer Año	0985977822		
9	Junior Espinoza		Primer Año	0982731159		
10	Roberto Caverssi		Primer Año	0982947986		

MINISTERIO DE EDUCACION Y CIENCIAS
COLEGIO NACIONAL JUANA MARIA DE LARA
DIRECCION
PTO. CARENO - PY

Visión: "Ser un Organismo confiable, eficaz y eficiente, reconocido a nivel nacional e internacional, con personal altamente calificado y comprometido con valores éticos y morales, como garante de la gobernabilidad democrática y la seguridad ciudadana".

TETÃPY
Motenondeha
Ministerio de
INTERIOR

TETÃ REKUÁI
GOBIERNO NACIONAL

Paraguay de la gente

Misión: "Somos un Organismo del Estado encargado de la creación y aplicación de políticas públicas que garanticen la seguridad ciudadana y la gobernabilidad democrática, contribuyendo al desarrollo del país y el bienestar de la población, con enfoque de derechos humanos".

DIRECCIÓN DE ENLACE CIUDADANO Y MULTIAGENCIAL
VICEMINISTERIO DE ASUNTOS POLÍTICOS

Charla de Prevención en materia de Seguridad Ciudadana
Lugar: Colegio Nac. "Juana María de Lara". –
Temas tratados:

Fecha: 5/05/2022. –

N°	Nombre y Apellido	Institución	Curso	Celular	Correo Electrónico	Firma
1	Zayda Quelar Brigeo Imo	Dic Pol. Concepción		0976 864.673		
2	Francisca Vega Torres	Dic Pol Concep		0984855455		
3	Jussara Salinas		Primer año	0975 283 518		
4	Humberto Fernandez		primer año	0983424809		
5	Osmar Chávez		Primer Año.	0985829135		
6	Dominico Goona		Primer Año	0984 860369		
7	Yannina Salinas		primer AÑO	0976827632		
8	Andrea Soledad González		Primer Año	0975 980744		
9	Guadalupe Aponte		Primer Año	985 459909		
10	Ruth Romero		Primer Año	0983 330 879		

MINISTERIO DE EDUCACIÓN Y CIENCIAS
COLEGIO NACIONAL JUANA MARÍA DE LARA
DIRECCIÓN

VICEMINISTERIO DE ASUNTOS POLÍTICOS
DIRECCIÓN GENERAL DE ENLACE CIUDADANO Y MULTIAGENCIAL
Dirección de Enlace
REPÚBLICA DEL PARAGUAY

Misión: "Ser un Organismo confiable, eficaz y eficiente, reconocido a nivel nacional e internacional, con personal altamente calificado y comprometido con valores éticos y morales, como garante de la gobernabilidad democrática y la seguridad ciudadana".

TETÃPY
Motenondeha
Ministerio de
INTERIOR

TETÃ REKUÁI
GOBIERNO NACIONAL

Paraguay de la gente

Misión: "Somos un Organismo del Estado encargado de la creación y aplicación de políticas públicas que garanticen la seguridad ciudadana y la gobernabilidad democrática, contribuyendo al desarrollo del país y el bienestar de la población, con enfoque de derechos humanos".

DIRECCIÓN DE ENLACE CIUDADANO Y MULTIAGENCIAL
VICEMINISTERIO DE ASUNTOS POLÍTICOS

'harla de Prevención en materia de Seguridad Ciudadana
ugar: Colegio Nac. "Juana María de Lara". —
'emas tratados:

Fecha: 5/05/2022. —

N°	Nombre y Apellido	Institución	Curso	Celular	Correo Electrónico	Firma
1	Lizana Minerba Fernández Fernández	Juana María de Lara	2- Año de la media	0983939750		
2	Doralia Mereles Villalba	Juana María de Lara	2-año de la media	0986420089		
3	Jingco Anne Martínez Wright	Juana María de Lara	2 Año de la Media	0985490944		
4	Antolin Acevei Lopez	Juana María de Lara	2-año de la Media	0983 959071		
5	José Gabriel Benítez Franco	Juana María de lara	2º año de la media	0973 839 624		
6	Santiago ariel filartiga bejarano	Juana María de lara	2º año de la media	0975 584 973		
7	Alma Daniela Ibañez Recalde	Juana María de lara	2º año de la media	0976.612 430		
8	Renata Noemí Ortiz Díaz	Juana María de lara	2º año de la media	0976 674 290		Renata Ortiz
9	Maite lucia Ortiz	Juana María de lara	2º de la media	0984272371.		
10	Graciela Elizabeth. Lopez Espinola	Juana María de lara	2º de la media	0986. 459. 931		

MINISTERIO DE ASUNTOS POLÍTICOS DIRECCIÓN GENERAL DE ENLACE CIUDADANO Y MULTIAGENCIAL

MINISTERIO DE EDUCACIÓN Y CIENCIA COLEGIO NACIONAL JUANA MARÍA DE LARA DIRECCIÓN PTO. CASADO, ALTO PY

isión: "Ser un Organismo confiable, eficaz y eficiente, reconocido a nivel nacional e internacional, con personal altamente calificado y comprometido con valores éticos y morales, como garante de la gobernabilidad democrática y la seguridad ciudadana".

TETÃPY
Motenondeha
Ministerio de
INTERIOR

TETÃ REKUÁI
GOBIERNO NACIONAL

Paraguay de la gente

Misión: "Somos un Organismo del Estado encargado de la creación y aplicación de políticas públicas que garanticen la seguridad ciudadana y la gobernabilidad democrática, contribuyendo al desarrollo del país y el bienestar de la población, con enfoque de derechos humanos".

DIRECCIÓN DE ENLACE CIUDADANO Y MULTIAGENCIAL
VICEMINISTERIO DE ASUNTOS POLÍTICOS

Charla de Prevención en materia de Seguridad Ciudadana
Lugar: Colegio Nac. "Juana María de Lara". –
Temas tratados:

Fecha: 5/05/2022 – –

N°	Nombre y Apellido	Institución	Curso	Celular	Correo Electrónico	Firma
1	Arrizon Benitez	Juana María	segundo	0985 454 725		
2	Daisy Meza	Juana María	Segundo	0976 671 995		
3	Mariza Soledad Nagera Ibañez	Juana María	Segundo	0984 956 487		Mariza S. Nagera
4	Fatima Carolina R. Espinola	Juana María	segundo	0986 799 210		
5	Gloria Genes Soto.	DECYM - MDI		0983218474		
6	Martina Bernal	DGE - MDI				
7	Gerardo Ugarte.					
8						
9						
10						

VICEMINISTERIO DE ASUNTOS POLÍTICOS – DIRECCIÓN GENERAL DE ENLACE – REPÚBLICA DEL PARAGUAY – Dirección de Enlace Ciudadano y Multiagencial

MINISTERIO DE EDUCACIÓN Y CIENCIAS – COLEGIO NACIONAL JUANA MARÍA DE LARA – DIRECCIÓN – CASADO, ALTO PARANÁ – REPÚBLICA DEL PARAGUAY

TETÃPY
Motenondeha
Ministerio de
INTERIOR

TETÃ REKUÁI
GOBIERNO NACIONAL

Paraguay de la gente

Misión: "Somos un Organismo del Estado encargado de la creación y aplicación de políticas públicas que garanticen la seguridad ciudadana y la gobernabilidad democrática, contribuyendo al desarrollo del país y el bienestar de la población, con enfoque de derechos humanos"

DIRECCIÓN DE ENLACE CIUDADANO Y MULTIAGENCIAL
VICEMINISTERIO DE ASUNTOS POLÍTICOS

Charla de Prevención en materia de Seguridad Ciudadana
Lugar: Colegio Nac. "Juana Maria de Lara".—
Temas tratados:

Fecha: 5/05/2022.

N°	Nombre y Apellido	Institución	Curso	Celular	Correo Electrónico	Firma
1	Nérida Lujan Ramirez Vera	Juana Maria	Segundo	0986 458 071		N Ramirez
2	Jonathan Abel Herrera Chamorro	Juana Maria	Segundo	0985-388-809		Jonathan A
3	Yoany Diosnel Benitez Roja	Juana Maria	Segundo	0975339990		
4	Cecilia Mariana Laguna Pérez	Juana Maria	Segundo.	0985605329.		
5	Jonathan Galeano	Juana Maria	Segundo	0992 279 332		Sign
6	Nancy C. Arce Martinez	Juana Maria	Segundo	0984607113		
7	Rocio M. Segovia Arce	Juana Maria.	Segundo	0981344195.		
8	Juan Angel Ruiz Diaz	Juana Maria	segundo	0986 268 452		
9	Jesus Manuel Alvares Sanabria	Juana Maria	Segundo	0989 722 987		
10	Ronaldo Alvarenga	Juana Maria	Segundo	0983-528 388.		

VICEMINISTERIO DE ASUNTOS POLÍTICOS
DIRECCIÓN GENERAL DE ENLACE CIUDADANO Y MULTIAGENCIAL
Dirección de Enlace Ciudadano y Multiagencial

MINISTERIO DE EDUCACIÓN Y CIENCIAS
COLEGIO NACIONAL JUANA MARIA DE LARA
DIRECCIÓN
CASADO, ALTO PY.

Visión: "Ser un Organismo confiable, eficaz y eficiente, reconocido a nivel nacional e internacional, con personal altamente calificado y comprometido con valores éticos y morales, como garante de la gobernabilidad democrática y la seguridad ciudadana".

TETÃPY
Motenondeha
Ministerio de
INTERIOR

TETÃ REKUÁI
GOBIERNO NACIONAL

Paraguay de la gente

Misión: "Somos un Organismo del Estado encargado de la creación y aplicación de políticas públicas que garanticen la seguridad ciudadana y la gobernabilidad democrática, contribuyendo al desarrollo del país y el bienestar de la población, con enfoque de derechos humanos".

DIRECCIÓN DE ENLACE CIUDADANO Y MULTIAGENCIAL
VICEMINISTERIO DE ASUNTOS POLÍTICOS

Charla de Prevención en materia de Seguridad Ciudadana
Lugar: Colegio Nac. "Juana María de Lara". —
Temas tratados:

Fecha: 5/05/2022 —

N°	Nombre y Apellido	Institución	Curso	Celular	Correo Electrónico	Firma
1	Jesús Armando Romero Flores	Col. Nacional Juana María de Lara	3° año	0985803074		Jesús Armando F
2	Blas Abicier Almeida Fernandez	Colegio Nacional Juana María de Lara	3° año	0982198199		[illegible]
3	Samuel Antonio Almirón Sarabia	Col. Nac. "Juana María de Lara"	3° Año	0975859138		S Almirón
4	Sandro Timoteo Ortiz Maldonado	Col. Nac. Juana María	3° Año	0985887908		[illegible]
5	Miriam Rossana Noguera Barrio	Col. Nac. Juana María	3° Año	0981939741		Miriam R. Noguera B
6	Liz Nayeli Avalos Recalde	Col. Nac. Juana María de Lara	3°. Curso	0983 438 934		[illegible]
7	Luisa guadalupe Espinola.	Col. Nac. Juana María de Lara	3° Curso	0985 405 446		L Espinola.
8	Monica Espinola Castillo	Juana María de Lara	3er Curso	0976 674 079		M Espinola
9	Leonardo Alexander Arias	Col. Nac. Juana María de Lara	3er Curso	0992577395		Leonardo Arias
10	Maximiliano Rivas Vera	Juana M. de Lara	3° Curso			[illegible]

MINISTERIO DE EDUCACIÓN Y CIENCIAS
DIRECCIÓN COLEGIO NACIONAL PIO CASADO, ALTO PY

sión: "Ser un Organismo confiable, eficaz y eficiente, reconocido a nivel nacional e internacional, con personal altamente calificado y comprometido con valores éticos y morales, como garante de la gobernabilidad democrática y la seguridad ciudadana".

TETÃPY Motenondcha
Ministerio de INTERIOR

TETÃ REKUÁI
GOBIERNO NACIONAL

Paraguay de la gente

Misión: "Somos un Organismo del Estado encargado de la creación y aplicación de políticas públicas que garanticen la seguridad ciudadana y la gobernabilidad democrática, contribuyendo al desarrollo del país y el bienestar de la población, con enfoque de derechos humanos".

DIRECCIÓN DE ENLACE CIUDADANO Y MULTIAGENCIAL
VICEMINISTERIO DE ASUNTOS POLÍTICOS

Charla de Prevención en materia de Seguridad Ciudadana
Lugar: Colegio Nac. "Juana Maria de Lara". —
Temas tratados:

Fecha: 5/05/2022. —

N°	Nombre y Apellido	Institución	Curso	Celular	Correo Electrónico	Firma
1	Alexander Daniel Romero Cano	Juana maria de lara	3.º año	0976672251		
2	Edilza Noemi Sosa M	Juana Maria de lara	3º año	0986.190.547		
3	Alexandra Gauto Galeano	Juana maria de lara	3º año	0984.292.143		
4	Armonda Florentin	Juana Maria de Lara	3º año	0985 227.182		
5	Rocio Mabel Benitez.	Juana Maria de lara.	3º año	0983206 1098.		
6	Yamile Valdez Benitez	Juana Maria de Lara	3º	0983205595		
7	Rodolfo Mereles Espinola	D. Pol. de Concep.		0975374097		
8	Zayda Ocular Riquelme.	D. Pol. de Concep.		0976.864.673		
9	Francisca Vega Franco	D. Pol. de Concep		0984 855 455		
10						

VICEMINISTERIO DE ASUNTOS POLÍTICOS DIRECCIÓN GENERAL DE ENLACE Dirección de Enlace Ciudadano y Multiagencial — REPÚBLICA DEL PARAGUAY

DIRECCIÓN ... CIENCIAS ... PTO. CASADO, ALTO PY.

TETÃPY
Motenondeha
Ministerio de
INTERIOR

TETÃ REKUÁI
GOBIERNO NACIONAL

Paraguay de la gente

Misión: "Somos un Organismo del Estado encargado de la creación y aplicación de políticas públicas que garanticen la seguridad ciudadana y la gobernabilidad democrática, contribuyendo al desarrollo del país y el bienestar de la población, con enfoque de derechos humanos".

DIRECCIÓN DE ENLACE CIUDADANO Y MULTIAGENCIAL
VICEMINISTERIO DE ASUNTOS POLÍTICOS

Charla de Prevención en materia de Seguridad Ciudadana
Lugar: Colegio Nacional "Juana María de Lara". —
Temas tratados:

Fecha: 5/05/2022 - -

N°	Nombre y Apellido	Institución	Curso	Celular	Correo Electrónico	Firma
1	David Villalba	Col. Nac. Juana María de Lara	3° Curso	0984 356510		David Villalba
2	Blás Paolo Rojas Portillo	Col. Nac. Jua. Mdd	3°	0975 327 643		Blas Rojas
3	Carolina Chamorro	Col. Nac. Jua. Mdd	3° Curso			Carolina Chamorro
4	Patricia Vera	Col. Nac. Juana María	3° curso	0975 389 808		Patricia Vera.
5	Mirna Osorio	Col. Nac. Juana María	3° Curso	0986 604062		Mirna Osorio
6	Diego Pavón	Col. Nac. Juana María	3° curso	0975 378156		Diego P.
7	Rodrigo López	Col. Nac. Juana María	3° Curso			
8	Bruno Peretto	Col. Nac. Juan. M.L.	3° Curso	0982 602 241		
9						
10						

MINISTERIO DE EDUCACIÓN Y CIENCIAS
COLEGIO NACIONAL JUANA MARÍA DE LARA
DIRECCIÓN
PTO. CASADO, ALTO PY

VICEMINISTERIO DE ASUNTOS POLÍTICOS
DIRECCIÓN GENERAL DE ENLACE
REPÚBLICA DEL PARAGUAY
Dirección de Enlace Ciudadano y Multiagencial

Visión: "Ser un Organismo confiable, eficaz y eficiente, reconocido a nivel nacional e internacional, con personal altamente calificado y comprometido con valores éticos y morales, como garante de la gobernabilidad democrática y la seguridad ciudadana".