Misión: "Somos un Organismo del Estado encargado de la creación y aplicación de políticas públicas que garanticen la seguridad ciudadana y la gobernabilidad democrática, contribuyendo al desarrollo del país y el bienestar de la población, con enfoque de derechos humanos".

Dirección de Enlace Interinstitucional
Dirección General de Enlaces
Viceministerio de Asuntos Políticos

MEMORANDUM – VMAP/ DGE/DEI N° 29/2022

A :	***Lic. Luis Fiorotto**, Director General* *Dirección General de Enlaces*
De:	***Abg. Jonathan Villagran – Director*** *Dirección de Enlace Interinstitucional*
Objeto:	*Remitir Anexo III, Informe de Gestión de trabajos de Comisionamiento del viaje realizado en el Municipio de **General Burguez del Dpto. de Presidente Hayes***
Fecha:	*05/04/2022*

*Tengo el agrado de dirigirme a usted, a los efectos de remitir por su digno intermedio donde corresponda el **Anexo III y el Informe de trabajo** realizado en el marco del **Programa Seamos Ciudadanos construyendo convivencia – Servicios Comunitarios** en los dias Jueves 31 de Marzo y viernes 01 de abril del corriente año, en el municipio de General Bruguez, del departamento de Presidente Hayes.*

Atentamente. -

MINISTERIO DEL INTERIOR
VICE MINISTERIO DE ASUNTOS POLÍTICOS
DIRECCIÓN GENERAL DE ENLACES
MESA DE ENTRADA
Entrada Nº: 118
Fecha: 05/04/22 Hora: 11:38
Firma:

P/ DGAF

MINISTERIO DEL INTERIOR
Dirección General de Enlaces

Luis Fiorotto
Director General
Dirección General de Enlace
Vice Ministerio de Asuntos Políticos

DIRECCIÓN FINANCIERA
Mesa de Entrada
Entrada Nº: 389
Fecha: 05/04/22
Firma:

Al Dto de Presupuesto para los fines pertinentes.
A 05/04/22.

Mg. Alba Liz Amarilla G.
Directora Direcc. Financiera
Ministerio del Interior

Anexo III
Informe de Gestión de Trabajos de Comisionamiento

Nombre y Apellido:	**Félix Acosta**	**Firma:** **Aclaración:** Felix Fermín Acosta Romero
Dependencia:	Dirección de Enlace Interinstitucional	
Tipo de Funcionario	**Permanente** [*] **Contratado** [ ] **Comisionado** [ ] **Particular** [ ]	
Fecha de Comisionamiento:	**Salida: 31/03/2022** **Regreso: 01/04/2022**	**Días Efectivos: 2(dos)**
Evento (nombre, lugar)	➢ **Jueves 31 de marzo del 2022,** salida de la comitiva rumbo al **Municipio de General Bruguez del Dpto. Presidente Hayes**, avanzada en la sede del Colegio Nacional José María Bruguez, local a realizarse la jornada de Servicio Comunitario, nos reunimos con las autoridades locales, "el Intendente Municipal de mencionado municipio y la Secretaria General, previa realizamos el Control de terreno y la instalación y coordinación de las logísticas necesarias para la mencionada Jornada, se coordinó con toda las Instituciones instalada previa al servicio comunitario. ➢ **Viernes 01 de Abril del 2022,** Jornada de **Servicios Comunitarios en el Marco del Programa Seamos Ciudadano Construyendo Convivencia,** desarrollado en el local del (Colegio Nacional José María Bruguez,) del municipio de Gral. Bruguez Dpto. de Presidente Hayes, donde varias Instituciones del estado hicieron participe al servicio de la Ciudadanía, brindando servicios comunitarios en función a cada Institución con presencia del Gobernador del Dpto. de Presidente Hayes, Intendente Municipal , Sub Comandante de la Policía Nacional, Viceministro de Asuntos Políticos del Ministerio del Interior y autoridades locales acompañando la mencionada jornada. ➢ **Al término de la Jornada** se retorna a asunción dando cumplimiento al compromiso Institucional.	
Temas tratados:	- Las demandas a las necesidades - Las articulaciones y compromisos futuros en el marco del "Programa Seamos Ciudadanos-Construyendo Convivencia"- Servicios Comunitarios con las autoridades locales como Intendente, Gobernador y el Viceministro - La importancia y la receptividad de la coordinación por parte del Viceministerio de Asuntos Políticos/ Dirección General de Enlaces/ Dirección de Enlace Interinstitucional, para la realización de la Jornada de Servicios Comunitarios realizado en el lugar para beneficios de los Pobladores. - Programa Seamos Ciudadanos-Construyendo Convivencia (Servicio Comunitario) dando el cumplimiento al compromiso Institucional asumido en el Municipio - (Coordinación articulación, Cooperación Interinstitucional)	
Resultados:	- **Desarrollo de la Jornada de Servicios Comunitarios Planificados en el Marco del Programa Seamos Ciudadanos con más de 14 Instituciones del Estado** presente brindando conjuntamente servicios a la comunidad y a disposición del mismo, resaltando una excelente receptividad. - La Coordinación y articulación por parte de la Dirección de Enlace Interinstitucional encabezada por la Dirección General de Enlaces, acompañando la Implementación del Servicio Comunitario realizado en el **Colegio Nacional General José María Bruguez** dpto. de Presidente Hayes resaltando una receptividad de un "**Alcance General de los Servicios Comunitarios brindados fue de 1.191 servicios por las distintas Instituciones** presentes citados y un registro de más de **230 personas** registradas en el informe de trabajo adjunto con todos los detalles correspondientes.	
Compromisos asumidos:	- Compromiso Institucional con las autoridades locales y Pobladores del municipio a dar seguimientos y respuestas a las gestiones realizadas en la jornada de Servicios Comunitarios en el marco del Programa Seamos Ciudadano- Construyendo Convivencia, en la brevedad posible dentro las gestiones necesarias para su proceso. - La realización de nuevas jornadas dentro del marco del Programa Seamos Ciudadanos- construyendo Convivencia – Servicios Comunitarios, en otros puntos estratégicos y en otros municipios del dpto. de Presidente Hayes, donde existen muchas demandas de pobladores en estado de vulnerabilidad. - Mantener una reunión con las autoridades locales para identificar los lugares más vulnerables del Dpto. previa evaluación de los servicios a ser programados.	
Se anexa copia del Certificado u otros documentos	**Si** [*] **No** [ ]	
V° B° del Responsable del Área	**Firma** **Sello** **Aclaración**	Abog. Jonathan Villagrán Director Dirección de Enlace Interinstitucional *Vice Ministerio de Asuntos Políticos* *Ministerio del Interior*
V° B° de la Dirección de Gestión del Talento Humano:	**Firma** **Sello** **Aclaración**	Ana María Ortiz Giménez Directora Interina Dirección de Gestión del Talento Humano Dirección General de Administración y Finanzas

Anexo III
Informe de Gestión de Trabajos de Comisionamiento

Nombre y Apellido:	**Liduvina SantaCruz**	**Firma:** **Aclaración:** Liduvina Santa Cruz
Dependencia:	Dirección de Enlace Interinstitucional	
Tipo de funcionario	**Permanente** [*] **Contratado** [ ] **Comisionado** [ ] **Particular** [ ]	
Fecha de Comisionamiento:	**Salida: 31/03/2022** **Regreso: 01/04/2022**	**Días Efectivos: 2(dos)**
Evento (nombre, lugar)	➢ **Jueves 31 de marzo del 2022,** salida de la comitiva rumbo al **Municipio de General Bruguez del Dpto. Presidente Hayes**, avanzada en la sede del Colegio Nacional José María Bruguez, local a realizarse la jornada de Servicio Comunitario, nos reunimos con las autoridades locales, "el Intendente Municipal de mencionado municipio y la Secretaria General, previa realizamos el Control de terreno y la instalación y coordinación de las logísticas necesarias para la mencionada Jornada, se coordinó con toda las Instituciones instalada previa al servicio comunitario. ➢ **Viernes 01 de Abril del 2022,** Jornada de **Servicios Comunitarios en el Marco del Programa Seamos Ciudadano Construyendo Convivencia,** desarrollado en el local del (Colegio Nacional José María Bruguez,) del municipio de Gral. Bruguez Dpto. de Presidente Hayes, donde varias Instituciones del estado hicieron participe al servicio de la Ciudadanía, brindando servicios comunitarios en función a cada Institución con presencia del Gobernador del Dpto. de Presidente Hayes, Intendente Municipal, Sub Comandante de la Policía Nacional, Viceministro de Asuntos Políticos del Ministerio del Interior y autoridades locales acompañando la mencionada jornada. ➢ **Al término de la Jornada** se retorna a asunción dando cumplimiento al compromiso Institucional.	
Temas tratados:	- Las demandas a las necesidades - Las articulaciones y compromisos futuros en el marco del "Programa Seamos Ciudadanos-Construyendo Convivencia"- Servicios Comunitarios con las autoridades locales como Intendente , Gobernador y el Viceministro - La importancia y la receptividad de la coordinación por parte del Viceministerio de Asuntos Políticos/ Dirección General de Enlaces/ Dirección de Enlace Interinstitucional, para la realización de la Jornada de Servicios Comunitarios realizado en el lugar para beneficios de los Pobladores. - Programa Seamos Ciudadanos-Construyendo Convivencia (Servicio Comunitario) dando el cumplimiento al compromiso Institucional asumido en el Municipio - (Coordinación articulación, Cooperación Interinstitucional)	
Resultados:	- **Desarrollo de la Jornada de Servicios Comunitarios Planificados en el Marco del Programa Seamos Ciudadanos con más de 14 Instituciones del Estado** presente brindando conjuntamente servicios a la comunidad y a disposición del mismo, resaltando una excelente receptividad. - La Coordinación y articulación por parte de la Dirección de Enlace Interinstitucional encabezada por la Dirección General de Enlaces, acompañando la Implementación del Servicio Comunitario realizado en el **Colegio Nacional General José María Bruguez** dpto. de Presidente Hayes resaltando una receptividad de un "**Alcance General de los Servicios Comunitarios brindados fue de 1.191 servicios por las distintas Instituciones** presentes citados y un registro de más de **230 personas** registradas en el informe de trabajo adjunto con todos los detalles correspondientes	
Compromisos asumidos:	Compromiso Institucional con las autoridades locales y Pobladores del municipio a dar seguimientos y respuestas a las gestiones realizadas en la jornada de Servicios Comunitarios en el marco del Programa Seamos Ciudadano- Construyendo Convivencia, en la brevedad posible dentro las gestiones necesarias para su proceso. - La realización de nuevas jornadas dentro del marco del Programa Seamos Ciudadanos- construyendo Convivencia – Servicios Comunitarios, en otros puntos estratégicos y en otros municipios del dpto. de Presidente Hayes, donde existen muchas demandas de pobladores en estado de vulnerabilidad. - Mantener una reunión con las autoridades locales para identificar los lugares más vulnerables del Dpto. previa evaluación de los servicios a ser programados.	
Se anexa copia del Certificado u otros documentos	**Si** [*] **No** [ ]	
V° B° del Responsable del Área	**Firma** **Sello** **Aclaración**	**Abog. Jonathan Villagrán** **Director** **Dirección de Enlace Interinstitucional** ***Vice Ministerio de Asuntos Políticos*** ***Ministerio del Interior***
V° B° de la Dirección de Gestión del Talento Humano:	**Firma** **Sello** **Aclaración**	Ing. Ana Maria Ortiz Gimenez Directora Interina Dirección de Gestión del Talento Humano Dirección General de Administración y Finanzas

1

"INFORME DE TRABAJO"

Seamos Ciudadanos - Construyendo Convivencia - Servicio Comunitario

(Municipio de General Bruguez – Departamento de Presidente Hayes) –
Viernes 01 de abril del 2022

Local "Colegio Nacional José María Bruguez"

07:00 a 13:00 horas

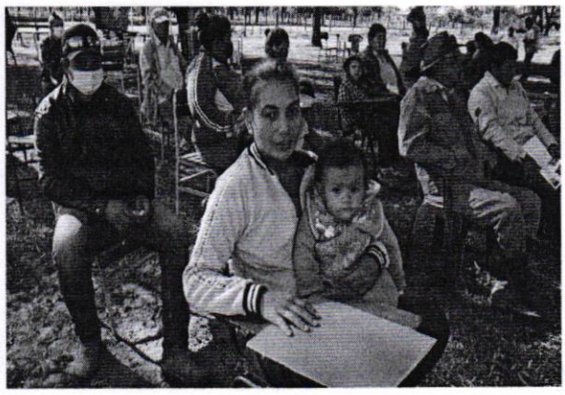

La ***Dirección de Enlace Interinstitucional*** es el nexo entre Entidades y Organismos Externos Nacionales que se vinculen con el Ministerio del Interior en lo que se refiere al Ejercicio de la misión Institucional, por el cual lleva a cabo la articulación y coordinación para el desarrollo de las Jornadas de Servicios Comunitarios en el Marco del Programa Seamos Ciudadanos.

Dentro de unas de sus funciones tiene como objetivo remitir y/o recibir Invitaciones vía notas a las Instituciones para el acompañamiento de las Jornadas de Servicios Comunitarios Seamos Ciudadanos, gestionar la Cooperación Interinstitucional y acompañar la implementación de los Servicios Comunitarios.

La Dirección de Enlace Interinstitucional /encabezada por la Dirección General de Enlaces coordinó una jornada **de Servicios Comunitarios en el Marco del Programa Seamos Ciudadanos**, el **día viernes 01 de abril 2022 en local de la Sede del Colegio Nacional Gral. José María Bruguez de la Ciudad de General Bruguez del Departamento de Presidente Hayes solicitada por el Intendente Merardo Omar Cabanellas G.**

Por el cual el equipo designado de la Dirección de Enlace Interinstitucional coordino y articulo la cooperación interinstitucional, y Socializando la jornada remitiendo las Invitaciones vía nota para ser participe del compromiso institucional dentro del Marco del Programa Seamos Ciudadanos (Servicio Comunitario) llevado a cabo en el municipio de General Bruguez.

Se coordinó con las autoridades locales para las logísticas necesarias y el enlace correspondiente con los pobladores del municipio y así poder aprovechas y tener el mayor alcance en los servicios ofrecidos instalado en la comunidad.

Abog. Jonathan Villagrán
Director
Dirección de Enlace Interinstitucional
Vice Ministerio de Asuntos Políticos
Ministerio del Interior

FELIX ACOSTA

Jornada tuvo presencia de las Siguientes Instituciones al servicio y disposición de la Comunidad;

- ✓ Departamento de Identificaciones
- ✓ Registro Civil de las Personas "local y Central"
- ✓ Ministerio de la Niñez y Adolescencia
- ✓ MDS – Ministerio de Desarrollo Social
- ✓ Policía Nacional (denuncias de Extravíos - Asesoramiento)
- ✓ ESSAP
- ✓ ANDE
- ✓ BNF
- ✓ SINAFOCAL
- ✓ SNPP
- ✓ ERSSAN
- ✓ Ministerio de Salud y Bienestar Social (Clinca Medica – Pediatría- Vacunación Influenza, Anti Covid – 19, primera, segunda y tercera dosis – esquema regular – promoción salud– Odontología, Ginecología y Ecografia.
- ✓ Secretaria de Salud (Gobernación)
- ✓ Municipalidad de Gral. Bruguez.

- Por el cual se socializó la jornada con las autoridades locales para tener una buena receptividad y así las personas puedan acudir al lugar, sabiendo la necesidad de contar con los servicios y aprovechando la facilidad brindada, asumiendo el compromiso Institucional con los pobladores, "instado por parte del **Viceministro de Asuntos políticos SR. JUAN JOSE ARNOLD** /Dirección General de Enlaces (**Director General Lic. Luis Fiorotto**), Dirección de Enlace Interinstitucional (**Director Abg. Jonathan Villagrán**) Coordinador **Sr. Félix Acosta** dependientes del mismo para el beneficio de los pobladores.

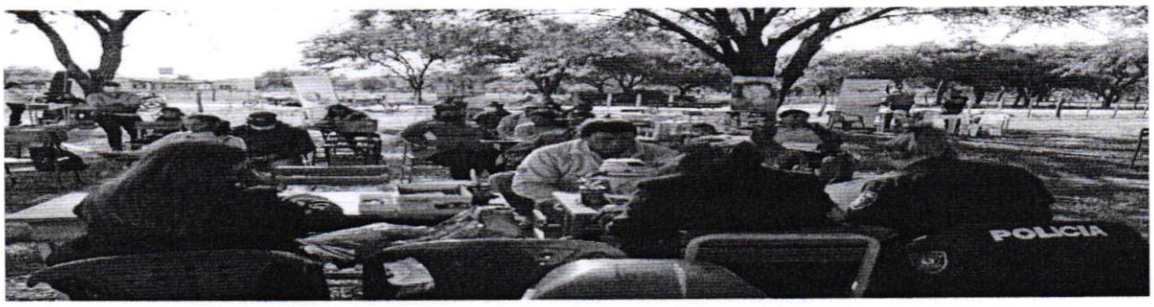

- Asumiendo el compromiso institucional con los pobladores de la zona en los trabajos realizados y coordinados con el Departamento de Identificaciones, comisaria jurisdiccional y Registro Civil de las personas, en la gestión de sus documentos de identidad.

1-

2- **Departamento de Identificaciones;**

Gestiones para cedulación por primera vez, por renovación y extravió.

- ✓ 107 renovaciones de documento de Identidad. / y por extravíos
- ✓ 42 primera vez.

Un tal de 149 cedulas Gestionadas

Abog. Jonathan Villagrán
Director
Dirección de Enlace Interinstitucional
Vice Ministerio de Asuntos Políticos
Ministerio del Interior

FELIX ACOSTA

3- **Registro Civil de las Personas;**

✓ Inscripción de Nacimientos 28, Defunción y Exp de Certificados y Copia de acta 34: **62 beneficiados**

3- **"SINAFOCAL"** Sistema Nacional de Formación y Capacitación Laboral, participó con un stand ofreciendo informaciones a los visitantes sobre las diferentes oportunidades de capacitaciones laborales gratuitas disponibles, de cómo solicitar y acceder a la misma, asesoramiento sobre presentación de proyectos para futuros cursos, para instalar en el departamento y sus diferentes distritos.

✓ Pobladores asesorados y entrega de material de información actual; **126 personas**

4- **"MINNA"** Ministerio de la Niñez y Adolescencia realizaron charlas de prevención de trata y explotación sexual; restitución internacional y lo que ofrece el 147 Foro Ayuda, También se ofrece atención psicológica y asesoramiento por parte de programas misionales del MINNA. El objetivo es brindar atención integral y oportuna, teniendo en cuenta las vulneraciones a las que se exponen NNAs.

✓ Orientación y servicios disponibles del MINNA ; 4 atenciones psicológicas y 90 atención y capacitación sobre derechos y el 147 un total de ; **94 personas entre ellos niños y padres**.

5- **"SNPP"**

Promisiones de cursos actuales en plataformas y ofreciendo el servicio de peluquería y manicura

✓ Peluquería: **80 beneficiadas**

6-"ANDE"

Asesoramientos, consultas, reclamos, exposiciones de las herramientas y cuadrilla al servicio de la ciudadanía

✓ Gestión por facturación, refinanciación y solicitud de medidor: **47beneficiados**

7- **BNF.**

✓ Atención al Cliente -prestamos – tarjetas de créditos – cuenta corriente y caja de ahorro – tarjeta de débito) : **80 personas beneficiadas.**

8- Ministerio de Salud y Bienestar Social.

✓ Clínica Médica: 119 beneficiadas/dos
✓ Odontología: 40 beneficiadas/dos
✓ PAI -SSR = 16
✓ Vacunación Influenza, Anti Covid , primera, segunda y tercera dosis: 35 beneficiadas/dos
✓ E. C. G; 119 beneficiadas/dos
✓ Medicamentos básicos entregados: 100 beneficiadas/dos

9 **MDS**

Programa Tekopora.(apoyo)

✓ Asesoramiento (Información); **47 personas beneficiadas**

Abog. Jonathan Villagrán
Director
Dirección de Enlace Interinstitucional
Vice Ministerio de Asuntos Políticos
Ministerio del Interior

FELIX ACOSTA

10 **ESSAP**

✓ Botellitas de agua Mineral: **apoyo de 300 botellitas**

11 – **POLICIA NACIONAL**

Oficiales presentes para asesoramientos y realización de denuncias de extravíos de documentos de identidad.

Denuncias de Extravíos y formulario de vida y residencia: **39 personas beneficiadas.**

12-**ERSSAN**

Consultas y reunion con la junta de Saneaminetos : **70 personas beneficiadas**

13 **Municipalidad de General Bruguez**

Informacion y apoyo en la Logisticas

MINISTERIO DEL INTERIOR
REPUBLICA DEL PARAGUAY
Dirección de Enlace Interinstitucional

Abog. Jonathan Villagrán
Director
Dirección de Enlace Interinstitucional
Vice Ministerio de Asuntos Políticos
Ministerio del Interior

FELIX ACOSTA

Misión: "Somos un Organismo del Estado encargado de la creación y aplicación de políticas públicas que garanticen la seguridad ciudadana y la gobernabilidad democrática, contribuyendo al desarrollo del país y el bienestar de la población, con enfoque de derechos humanos".

Dirección de Enlace Interinstitucional
Dirección General de Enlaces
Viceministerio de Asuntos Políticos

Alcances General de los Servicios Comunitarios Brindados /realizados

Municipio de General Bruguez - Local Colegio Nacional José María Bruguez– Departamento de Presidente Hayes - viernes 01 de abril del 2022

N°	Instituciones	Servicios	cantidad de Servicios Comunitario realizados	total, Servicios Comunitario realizados
1	✓ **Departamento de Identificaciones**	Renovaciones de documento de Identidad / Por extravió	107	149
		Por primera vez	42	
2	✓ **Registro Civil de las Personas "local"**	Inscripción de Nacimientos y Defunción Matrimonio y Exp. De Certificados y Copia de acta:	62	62
3	✓ **Ministerio de la Niñez y Adolescencia**	Orientación, Atención psicológica y Capacitación sobres derechos y el 147 servicios disponibles del MINNA ;	94	94
4	✓ **MDS – Ministerio de Desarrollo Social**	Asesoramiento – pedido para Censos (Informacion)	47	47
5	✓ **Policía Nacional (denuncias de Extravíos - Asesoramiento)**	Denuncias de Extravíos – Vida y Residencia	39	39
6	✓ **ESSAP**	Apoyo de 300 botellitas		
7	✓ **ANDE**	Gestión por facturación, refinanciación y Asesoramiento	47	47
8	✓ **BNF**	Atención al Cliente -prestamos – tarjetas de créditos – cuenta corriente y caja de ahorro – tarjeta de débito)	80	80
9	✓ **SINAFOCAL**	Pobladores asesorados en capacitaciones laborales y curso, entrega de material de información actual;	126	126
10	✓ **SNPP**	Cortes	85	85
11	✓ **Ministerio de Salud y Bienestar Social (Clínica Medica – Medicina Familiar-Pediatría-Vacunación Influenza, Anti Covid – 19, primera, segunda y tercera dosis – esquema regular – promoción salud– Odontología, Ginecología.**	Atención Medica	119	392
		Odontología	40	
		Vacunación Influenza, Anti Covid – 19, primera, segunda y tercera dosis	35	
		PANF – PAI- SSR	16	
		Medicamentos básicos entregados	100	
		E.C.G.	82	
12	✓ **ERSSAN**	Consultas y reunión con la Junta de saneamiento	70	70
13	✓ **Municipalidad de General Bruguez**	Apoyo Logístico		
	Total, General de servicios realizados			**1.191**

Abog. Jonathan Villagrán
Director
Dirección de Enlace Interinstitucional
Vice Ministerio de Asuntos Políticos
Ministerio del Interior

FELIX ACOSTA

Misión: "Somos un Organismo del Estado encargado de la creación y aplicación de políticas públicas que garanticen la seguridad ciudadana y la gobernabilidad democrática, contribuyendo al desarrollo del país y el bienestar de la población, con enfoque de derechos humanos".

Dirección de Enlace Interinstitucional
Dirección General de Enlaces
Viceministerio de Asuntos Políticos


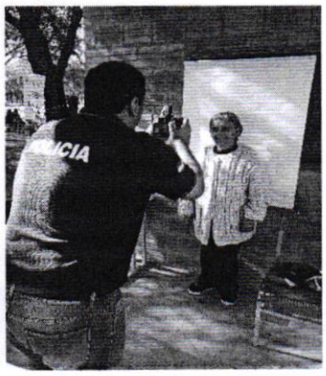
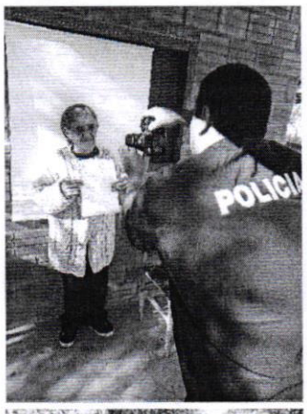



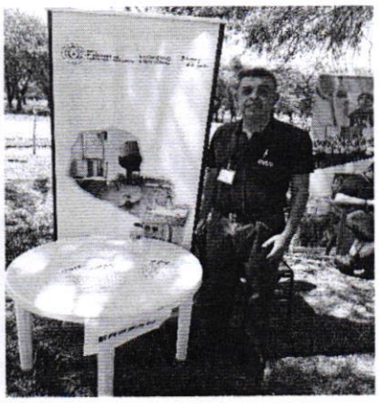



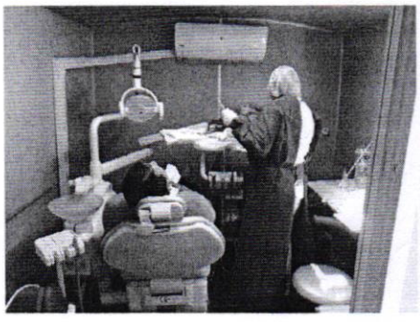

Abog. Jonathan Villagrán
Director
Dirección de Enlace Interinstitucional
Vice Ministerio de Asuntos Políticos
Ministerio del Interior

Misión: "Somos un Organismo del Estado encargado de la creación y aplicación de políticas públicas que garanticen la seguridad ciudadana y la gobernabilidad democrática, contribuyendo al desarrollo del país y el bienestar de la población, con enfoque de derechos humanos".

Dirección de Enlace Interinstitucional
Dirección General de Enlaces
Viceministerio de Asuntos Políticos

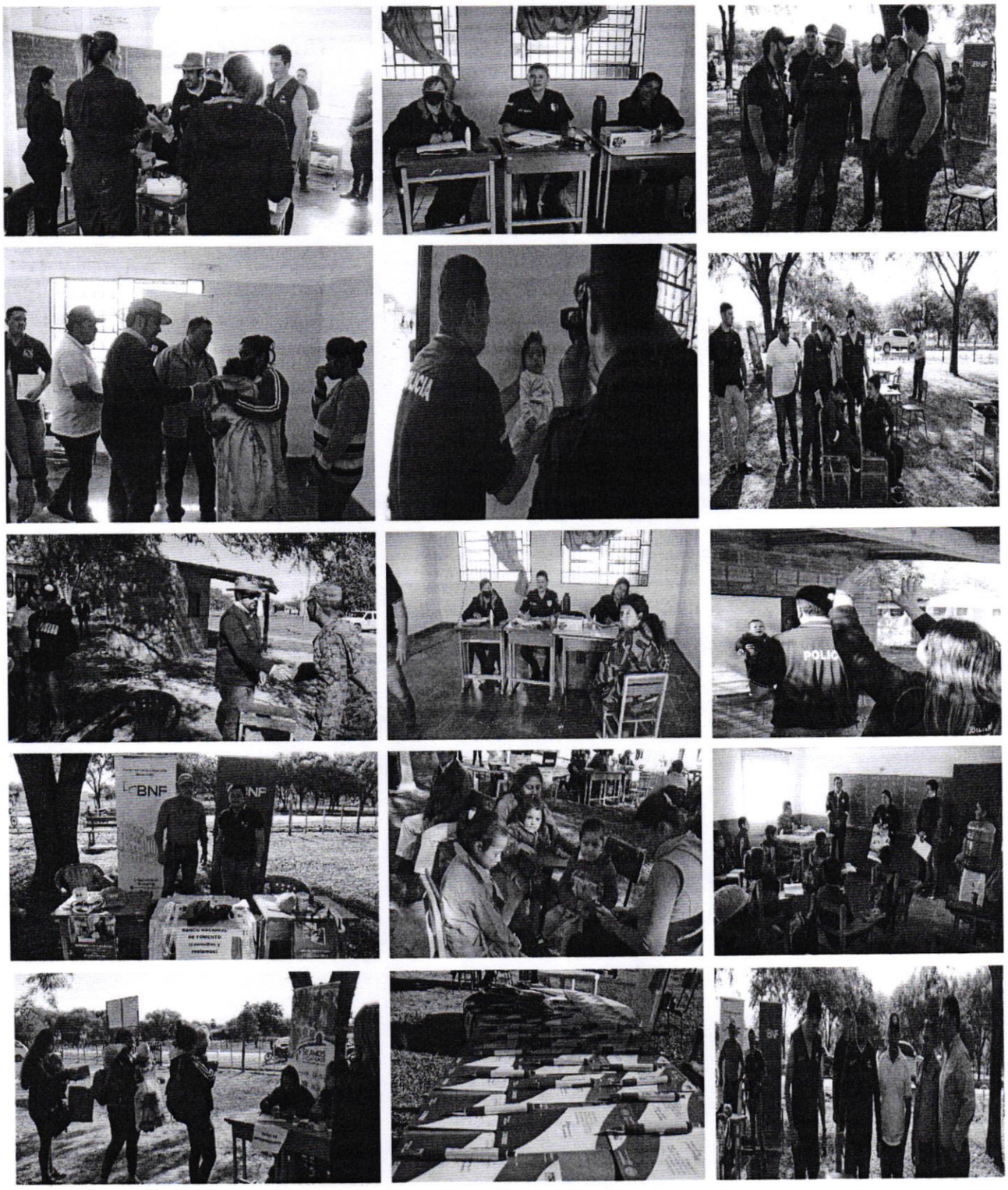

Abog. Jonathan Villagrán
Director
Dirección de Enlace Interinstitucional
Vice Ministerio de Asuntos Políticos
Ministerio del Interior

FELIX ACOSTA

Dirección de Enlace Interinstitucional
Dirección General de Enlaces
Viceministerio de Asuntos Políticos

Atención de Salud Mental- XV Región Sanitaria 10:32

Charla sobre depresión y ansiedad en niños y adolescentes- Salud Mental XV Región Sanitaria(Dra. Lourdes Ponce- Jefa Regional de Salud Mental) 10:33

Ministerio de la Niñez y la Adolescencia
3 h

El Ministerio de la Niñez y la Adolescencia, a través de la Dirección de Asuntos Internacionales, participó de la actividad #SeamosCiudadanos, que se llevó a cabo en la Escuela Básica Gral. José M. Bruguez de la ciudad de Gral. Bruguez, departamento de Presidente Hayes.
#SeamosCiudadanos, es una actividad impulsada por el Ministerio del Interior en articulación con otras instituciones del Estado para acercar servicios y atención a la gente de distintas localidades del interior.
En esta actividad, el MINNA habilitó un espacio para la promoción de derechos de NNA a través de dinámicas grupales y materiales informativos. Además se puso a disposición un espacio de atención psicológica para niñas, niños y adolescentes, para casos de vulneración de derechos de NNAs y su posterior derivación al Sistema de Promoción y Protección de Derechos y servicios de atención a NNAs según las necesidades específicas detectadas.

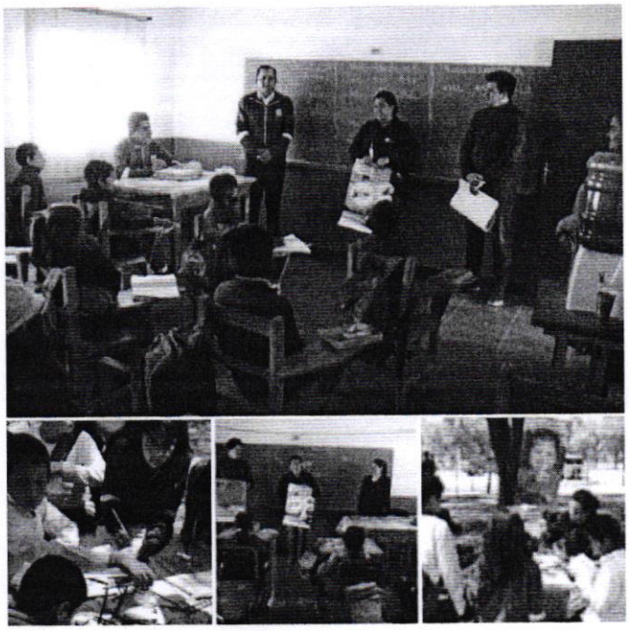

Abog. Jonathan Villagrán
Director
Dirección de Enlace Interinstitucional
Vice Ministerio de Asuntos Políticos
Ministerio del Interior

MINISTERIO DEL INTERIOR
REPÚBLICA DEL PARAGUAY
Dirección de Enlace Interinstitucional

FELIX ACOSTA

17:45 30%

Publicación

sinafocal · Seguir

6 Me gusta

sinafocal El #SINAFOCAL participó con un stand en la jornada de 'Seamos Ciudadanos' que acerca los diferentes servicios del Estado. La misma se desarrolló en la localidad de #GeneralBruguez, departamento de #PresidenteHayes.

Los detalles:
https://sinafocal.gov.py/index.php/noticias/sinafocal-acompano-al-programa-ciudadano-realizado-en-general-bruguez

HACE 4 HORAS

17:46 30%

instagram.com/p/Cb0

Publicación

sinafocal · Seguir

6 Me gusta

sinafocal El #SINAFOCAL participó con un stand en la jornada de 'Seamos Ciudadanos' que acerca los diferentes servicios del... más

HACE 4 HORAS

Abog. Jonathan Villagrán
Director
Dirección de Enlace Interinstitucional
Vice Ministerio de Asuntos Políticos
Ministerio del Interior

FELIX ACOSTA

17:50 27%

facebook

Juanjo Arnold
6 h ·

Comenzamos el mes de la mejor manera, trabajando desde temprano por Gral. Bruguéz. Aquí, con el Intendente Merardo Omar Cabanellas y el Subcomandante de la Policía Nacional, Baldomero Jorgge y sus respectivos equipos. Los servicios de todos los entes del Programa #SeamosCiudadanos, fuero... Ver más

20:14 24%

mobile.twitter.com/Ju

Buscar en Twitter

Iniciar sesión | Regístrate

Juanjo Arnold
@JuanjoArnold

Nos tocó un día perfecto para #SeamosCiudadanos. Los funcionarios y amigos de los distintos entes se lucieron con el trabajo en General Bruguez.
La presencia del Vicepresidente @HVelazquezPy, fue la oportunidad para compartir un buen momento con él.
¡#ParaguayEnAcción!

Abog. Jonathan Villagrán
Director
Dirección de Enlace Interinstitucional
Vice Ministerio de Asuntos Políticos
Ministerio del Interior

FELIX ACOSTA

Inauguracion de la Comisaria 10 de General Jose Maria Bruguez con presencia del Vicepresidente y el Gobenadro del departamento de Presidente Hayes

Abog. Jonathan Villagrán
Director
Dirección de Enlace Interinstitucional
Vice Ministerio de Asuntos Políticos
Ministerio del Interior

FELIX ACOSTA

TETÃ REKUÁI MOTENONDEHA MINISTERIO DEL INTERIOR

GOBIERNO NACIONAL

Paraguay de la gente

SEAMOS CIUDADANOS

Misión: «Somos un organismo del Estado encargado de la creación y aplicación de políticas públicas que garanticen la seguridad ciudadana y la gobernabilidad democrática, contribuyendo al desarrollo del país y el bienestar de la población, con enfoque de Derechos Humanos»

Direccion General de Enlaces - VMAP
Direccion de Enlace Inster institucional

Nº	INSTITUCION	NOMBRE Y APELLIDO	TEL/CEL	TIPO DE SERVICIO	CANTIDAD DE PERSONAS ASISTIDAS	FIRMA
1	Registro Civil de las Personas	Gerardo Guamarra Liz S. Medina José Notario	(81) 968827 0986412230 0972 709880	" Expedición de certif. e Inscripción de Nacimientos.	18 Inscripciones. 34 Expedición	
2	Policia Nacional - Departamento de Identificaciones	Anita Gayo S/o 1º Waldo Fernández Enrique Delgadillo.	0972 582 / 33 0976. 220. 865 0981-957 402	Dpto Identificación Dpto Identificaciones Planificación.	R. 107 IT: 42	
3	Policia Nacional - Comisaria Local	Leonardo Florencio	0984 957 927	Policia Nacional	34 personas	
4	SINAFOCAL	Ascencio Arias Gabriel Fernandez	0981) 286.663 0986 814 063	Informaciones Informaciones	60 66	
5	Ministerio de Salud Publica y Bienestar Social Secretaria de Salud. Gobernación	Lourdes Ponce Juan Aluaga Mar. Elena Martinez Rocio Dominguez Bu Jhon Berg Rodrigo Sander	(0975) 945-050 0976 987084 0971 150677 0971 930878 0944 [illegible] 71-531473	Salud Mental Medicina Fiar PAI - PANI - Plani. PAI - PANI - Plani. Ministerio Concepción Odontologo Medicamentos C. C. 6.	13 pacientes 24 pts 2 Ens 5 P. PANI + 2 NIÑOS 5 P. + 2 PAP 52 px + 30 40 100 52 PX + 30 35	

Visión: "Ser un Organismo confiable, eficaz y eficiente, reconocido a nivel nacional e internacional, con personal altamente calificado y comprometido con valores éticos y morales, como garante de la gobernabilidad democrática y la seguridad ciudadana".

MINISTERIO DEL INTERIOR – Dirección de Enlace Interinstitucional

Abog. Jonathan Villagrán
Director
Dirección de Enlace Interinstitucional
Vice Ministerio de Asuntos Políticos
Ministerio del Interior

TETÃ REKUÁI MOTENDEHEKA MINISTERIO DEL INTERIOR

■ GOBIERNO
■ NACIONAL

Paraguay de la gente

SEAMOS CIUDADANOS

Misión: «Somos un organismo del Estado encargado de la creación y aplicación de políticas públicas que garanticen la seguridad ciudadana y la gobernabilidad democrática, contribuyendo al desarrollo del país y el bienestar de la población, con enfoque de Derechos Humanos»

Nº	INSTITUCION	NOMBRE Y APELLIDO	TEL/CEL	TIPO DE SERVICIO	CANTIDAD DE PERSONAS ASISTIDAS	FIRMA
6	Ministerio de Desarrollo Social - TEKOPORA	Shirley Pastor.	0971147210.	Pedido para Curso. (Información)	47	
7	Municipalidad de Gral. Bruguez - Adultos Mayores					
8	ANDE	Laura Maciel Luis Alvarez. José Ybañez	0992209670 0984.539982 0992443015	Atención al Cliente. Reclamos	25 22	
9	SNPP	Evan Benítez Mirta Flores	85183315	Peluquería	85	
10	BANCO NACIONAL DE FOMENTO	Walter Cavedo20 Bruno Caballero	0972144740 0981787792	Consultas Varias	30	
11	INSTITUTO PARAGUAYO DE ARTESANIA					
12	ERSSAN	GABINO BENITEZ	0981417775	CONSULTAS VARIAS	70	
13	POLICIA NACIONAL - PELUQUEROS					
14	Ministerio de la Niñez y la Adolescencia	Lic. Nyman Chagas	0984455298		4 Atención Psicología 90 Atención y capacitación sobre Derecho y el 147.	

Visión: "Ser un Organismo confiable, eficaz y eficiente, reconocido a nivel nacional e internacional, con personal altamente calificado y comprometido con valores éticos y morales, como garante de la gobernabilidad democrática y la seguridad ciudadana".

MINISTERIO DEL INTERIOR – Dirección de Enlaces Interinstitucional

Abog. Jonathan Villagrán
Director
Dirección de Enlace Interinstitucional
Vice Ministerio de Asuntos Políticos
Ministerio del Interior

Planilla de Registros de Personas Asistidas

Lic. Jonathan Villagrán
Director
Dirección de Enlace Interinstitucional
Vice Ministerio de Asuntos Políticos
Ministerio del Interior

TETÃPY Motenondeha Ministerio del INTERIOR

■ TETÃ REKUÁI
■ GOBIERNO NACIONAL

Paraguay de la gente

SEAMOS CIUDADANOS

Misión: «Somos un organismo del Estado encargado de la creación y aplicación de políticas públicas que garanticen la seguridad ciudadana y la gobernabilidad democrática, contribuyendo al desarrollo del país y el bienestar de la población, con enfoque de Derechos Humanos»

Direccion General de Enlaces - VMAP
Direccion de Enlace Insterinstitucional

Lugar: Colegio Nacional Gral. Bruguez Fecha: 01 / 04 / 22

Nro	Nombre y Apellido	C.I.	servicio a utilizar	observacion
1	Benigna Fleitas	523 837	Renovación de C.I	Satisfacción
2	~~Eugenio~~ Luis Baleano	3422119	Renovación de CI	" "
3	Eugenio Gomez	5167956	Renovación de CI	" "
4	Luz Cespedes	7.569.778	1ra vez de hijo	" "
5	Marcel Carvalan	5955858	1ra vez de hijo	" "
6	Karen Correa	5150025	Pediatria hija.	" "
7	Benito Peña	2.548.402	Renovación de CI	" "
8	Tobias Bruna ga	1085.551	Renovacion de CI	" "
9	Rondina Denis		Adulto Mayor 3ª	" "
10	Fatima Tavarez	6953.826	1ra vez cedula	" "
11	~~Zoe Tavarez~~		~~Tekopora~~	~~" " "~~
12	Lucas Olmedo	6.945.647	Renovación CI	" "
13	Basilio Peralta	1.745.601	Renovación CI	
14	Cristina Rojas	6.577.170	1ra vez de CI	"
15	Gustavo Castillo	7008.329	Renovación CI	
16	Leandro Brizuela	6-825096	Renovación CI	
17	Tina Duarte	6.539.313	Renovación CI	
18	Hugo Notario	7.578267	Insp. Medica	
19	Maribela Vargas	6.974213	Insp. Medica	
20	Tomasa Peralta	6.615.381	Identificacion	
21	Luz Cespedes	7.569.778	Pediatria.	
22	~~Identificación~~			
23	Felipe Ferreira	4.649.171.	1ra vez CI hijo	
24	Shirley Paez	5.279.432	Ginecologia.	
25	Estanislao Bobeda	629845	Odontologia	
26	" " "	629845	Clinica Medica	
27	Hernan Zarate	3.009.640	Renovación CI	

Visión: "Ser un Organismo confiable, eficaz y eficiente, reconocido a nivel nacional e internacional, con personal altamente calificado, comprometido con valores éticos y morales, como garante de la gobernabilidad democrática y la seguridad ciudadana".

MINISTERIO DEL INTERIOR - REPÚBLICA DEL PARAGUAY - Dirección de Enlace Interinstitucional

Ing. Jonathan Villagrán
Director
Dirección de Enlace Interinstitucional
Vice Ministerio de Asuntos Políticos
Ministerio del Interior

Misión: «Somos un organismo del Estado encargado de la creación y aplicación de políticas públicas que garanticen la seguridad ciudadana y la gobernabilidad democrática, contribuyendo al desarrollo del país y el bienestar de la población, con enfoque de Derechos Humanos»

Nro	Nombre y Apellido	C.I.	servicio a utilizar	observacion
28	Faustino Mendoza	1302284	MSPBS	
29	Lilio Medina	8199161	MSPYBS	
30	Lourdes Medina	8199152	"	
31	Brian Medina.	7806527	"	
32	Aracelli Medina	8314377	"	
33	Viviano Medina	6974205	Cedulación	
34	Ricardo Sosa	6963766	"	
35	Lourdes Balbuena	5356027	"	
36	Juan Balbuena	7578260	"	
37	Karen Correa	5150025	Tekoporã	
38	Jorge Ayala	4286106	Cedulación	
39	Blanca DaSilva	33580448	Adulto Mayor	
40	Angel Paez	—	Ced. Primera Vez	
41	Fatima Tavarez	6953826	Tekoporã	
42	Clotilde Tavarez	1768559	Adulto Mayor	
43	Renato Leguizamon	6974710	Renovación	
44	Vicente Dominguez	9544021	Renovación	
45	Inocencio Acosta	1282400	Renovación	
46	Josefina Diaz de Saromiego	2132045	Renovacion	
47	Claudia Gimenez	6567128	Primera vez CI.	
48	Claudia Gimenez	6567128	Pediatria	
49	Mirna Gimenez.	5272423	Primera vez CI	
50	Mirna Gimenez	5272423	Pediatria	
51	Nilse Gomez	6974204	CI. Primera vez	
52	Nilse Gomez	6974204	Pediatria	
53	Pedro Gomez	3179231	Adulto Mayor	
54	Francisco Alfonzo	2096496	Identificaciones	
55	Saturnino Gomez	1255187	Renovacion	
56	Maria Judith Perez	6022606	Inspeccion Medica	
57	Tomasa Peralta	6615581	Pediatria	
58	Silvia Silva Perata	6974263	Inspeccion Medica	
59	Karen Gomez	6974109	Renovación	
60	Matias Miguel Gonzalez	8298442	Pediatria	

MINISTERIO DEL INTERIOR
REPUBLICA DEL PARAGUAY
Dirección de Enlace Interinstitucional

Abog. Jonathan Villagrán
Director
Dirección de Enlace Interinstitucional
Vice Ministerio de Asuntos Políticos
Ministerio del Interior

Nro	Nombre y Apellido	C.I.	servicio a utilizar	observacion
61	Esteban Duarte	8199654	Pediatria	
62	Adriana Benitez	8031891	Pediatria	
63	Johana Benitez	8298443	Pediatria	
64	Pablo Benitez.	8298420	Pediatria	
65	Bruno Benitez	8298424	Pediatria	
66	Felipe Peri Ferreira	4642171	Renovación	
67	Ever Arguello	45.969.988	Inspeccion Medica	
68	Abel Arguello	56.616.218	Inspeccion Medica	
69	Anabel Arguello	56.616219	Inspeccion Medica	
70	Liz Ozuna	8215784	Pediatria	
71	Juan Colman. Cantero	7541275	Psicologia	
72	Karina Valenzuela	6974258	Renovacion	
73	Ilce Aquino	7587099	Primera vez	
74	Demetria Peña	2531847	Renovación	
75	Luis Peña	6981255	Renovacion	
76	Derlis Peña	6997118	Renovacion	
77	Emilce Valenzuela	7588746	Pediatria	
78	Blanca Nieves	7578263	Inspeccion Médica	
79	Fatima Dolores Silva	7578259	Inspección Medica	
80	Johan Oviedo	7588226	Inspeccion Medica	
81	Deisy Riquelme	6596771 6	MSPYBS.	
82	Isidoro Resquin	4051 1057	Renovación.	
83	Lucas Resquin	6947030	Renovación.	
84	Perla Cabrera	6697513	Odontologia	
85	Felipe Sosa	1415599	Adulto Mayor	
86	Librada Martinez	5356023	Pediatria	
87	Estela Britez	7578282	Inspección Médica	
88	Librada Martinez	5356023	Odontología	
89	Librada Notario	5272544	MSPYBS.	
90	Odulio Aquino	2203407	MSPYBS.	
91	Odulio Aquino	2203407	Odontologia.	
92	Bethania Figueredo	7157999	Renovacion	
93	Rocio Baez	3768890	Renovación	

MINISTERIO DEL INTERIOR
REPUBLICA DEL PARAGUAY
Dirección de Enlace Interinstitucional

Abog. Jonathan Villagrán
Director
Dirección de Enlace Interinstitucional
Vice Ministerio de Asuntos Políticos
Ministerio del Interior

Nro	Nombre y Apellido	C.I.	servicio a utilizar	observacion
94	Eduardo Rios.	7047223	Renovación CI	
95	Hilaria Martinez.	3424.688	Renovación CI	
96	Lilian Vazquez	4433.284	Renovación CI	
97	Lilian Vazquez.	4433.284	Ginecologia.	
98	Yessica Martinez.	6.022.608	Renovación CI	
99	Yesica Martinez	6.022.605	1ºvez hijo	
100	Maximo Godoy	1.665.993	Renovación CI	
101	Bernardino Ferrari	348.116	Renovación CI	
102	Nancy Arias	5.272510	1ºvez ci hijo	
103	Blanca Montes	2271193	Odontologia	
104	Ever Arguello	7574376	Inspeccion Medica	
105	Lucas Gomez	897967	Pediatria.	
106	Sixto Gonzalez	6974006	Renovación	
107	Victor Leiva	7554016	Odontologia	
108	Ever Arguello	7574376	Odontologia	
109	Maximo Caballeros	7051829	Inspeccion Medica	
110	Jonathan Samaniego	7578271	Inspeccion Medica	
111	Esmeralda Caballero	8102442	Identificación	
112	Abel Venancio Arguello	56616218	Odontologia	
113	Josue Rojas Rios	5923643	Renovación	
114	Mariela Rojas Rios	6723205	Renovación	
115	Eder Bobeda Araujo	4439253	Renovación	
116				
117				
118				
119				
120				
121				
122				
123				
124				
125				
126				

MINISTERIO DEL INTERIOR
Dirección de Enlace Interinstitucional
REPÚBLICA DEL PARAGUAY

Abog. Jonathan Villagrán
Director
Dirección de Enlace Interinstitucional
Vice Ministerio de Asuntos Políticos
Ministerio del Interior

Abog. Jonathan Villagrán
Director
Dirección de Enlace Interinstitucional
Vice Ministerio de Asuntos Políticos
Ministerio del Interior

Misión: «Somos un organismo del Estado encargado de la creación y aplicación de políticas públicas que garanticen la seguridad ciudadana y la gobernabilidad democrática, contribuyendo al desarrollo del país y el bienestar de la población, con enfoque de Derechos Humanos»

Nro	Nombre y Apellido	C.I.	servicio a utilizar	observacion
127	Bethania Figueredo	7157999	Pediatria	
128	Luz Gonzalez	2131901	MSP y BS.	
129	Yelson Mendoza	1172268	MSP y BS	
130	Guillermo Gonzalez	2531848	Renovacion	
131	Mistica Magalitespinda	7772191	Inspecion Médica	
132	Albin Cabanellas	6539326	Inspecion Médica	
133	Jaquelin Caceres	6131738	Inspecion Médica	
134	Jazmin Morinigo	46470533	Inspeccion Medica	
135	Lizandra Ayala	8097985	Inspección Médica	
136	Mirian Garay	4459247	Ginecologia	
137	Liz Benitez	6539341	Renovación	
138	Yennifer Alvarenga	8716254	Inspeccion Medica	
139	Cristhina Rojas	6577170	Pediatria	
140	Ilse Martinez	7587689	Identificaciones	
141	Rosalia Arias	7743327	Inspeccion Medica	
142	Micaela Ayala	46321044	Inspeccion Medica	
143	Emilce Pereira	8199656	Inspeccion Médica	
144	Dumela Alvarenga	8097970	Inspeccion Medica	
145	Lucas Gomez	8097962	Psicologia	
146	Alan Samaniego	7578251	Renovacion	
147	Ricardo Medina	7578255	Renovacion	
148	Mariaela Ayala	48.001.703	Inspeccion Medica	
149	Adela Díaz	8560031	Renovación	
150	Alexander Gonzalez	7054.305	Inspeccion Medica	
151	Adriana Silva	60225045	Inspeccion Medica	
152	Ilse Martinez	7587384	Pediatria	
153	Yessica Baez	6022608	Pediatria	
154	Thiara Stein G.	8241251	Pediatria	
155	Raz Iriarzabal	6974119	Renovación	
156	Carlos Gomez	6867036	Inspecion Medica	
157	Alexander Centurión	6283617	Inspeccion Medica	
158	Manuel Sara	6201753	Inspección Medica	
159	Alex Ruiz Diaz	7783014	Inspeccion Medica	

MINISTERIO DEL INTERIOR
REPUBLICA DEL PARAGUAY
Dirección de Enlace Interinstitucional

Abog. Jonathan Villagrán
Director
Dirección de Enlace Interinstitucional
Vice Ministerio de Asuntos Políticos
Ministerio del Interior

TETÃPY Motenondéta Ministerio del INTERIOR

■ TETÃ REKUÁI
■ GOBIERNO NACIONAL

Paraguay de la gente

SEAMAS

Misión: «Somos un organismo del Estado encargado de la creación y aplicación de políticas públicas que garanticen la seguridad ciudadana y la gobernabilidad democrática, contribuyendo al desarrollo del país y el bienestar de la población, con enfoque de Derechos Humanos»

Nro	Nombre y Apellido	C.I.	servicio a utilizar	observacion
160	Clara Ruiz Diaz	1518023	Electrocardiograma	
161	Liz Espinola	7761163	Renovación	
162	Edilia Nuñez	5771032	Renovacion	
163	Edilia Nuñez	5771032	Primera Vez CI	
164	Ramona Ruiz Diaz	7432037	Pediatria.	
165	Adan Velazquez Ruiz Diaz	7054316	Renovación	
166	Felicita Ruiz Diaz	4765253	Renovación	
167	Alvaro Velazquez	8110932	Pediatria	
168	Gladys Sparling	1374783	Electrocardio	
169	Lucio Ruiz Diaz	1415638	Odontologia	
170	Erica Gomez	6953827	Inspeccion Medica	
171	Inocencio Acosta	1282900	Odontologia	
172	Miguel Florenciano	6801387	Inspeccion Medica	
173	Alexander Denis	7054305	Renovación	
174	Luciano Florenciano	5549829	Inspeccion Medica	
175	Alan Contessi	7963594	Renovación	
176	Clarissa Contessi	7803951	Renovacion	
177	Maria Ruiz Diaz	4523085	Renovacion	
178	Leobardo Medina	7530833	Inspeccion Medica	
179	Victor Leiva	7554916	Inspeccion Médica	
180	Elisa Caballero	8102430	Inspeccion Médico	
181	Fiorella Ruiz Diaz	7960570	Inspeccion Médico	
182	Viviana Medina	6974205	Inspeccion Medica	
183	Tania Espinola	8314395	Inspeccion Medica	
184	Zully Andresa Caballero	7051815	Inspeccion Medica	
185	Milagro Samaniego	7443192	Inspeccion Médico	
186	Elio Martinez	6022594	Inspeccion Medica	
187	Vanina Melida	7558241	Inspeccion Medica	
188	Aldo Gutierrez	7578274	Inspeccion Medica	
189	Sheila Martinez	6974217	Inspeccion Medica	
190	Helen Benitez	8058908	Inspeccion Medica	
191	Siomara Ruiz Diaz	7603951	Ispeccion Medica	
192	Jose Lima Diaz	2132045	Odontologia	

Visión: "Ser un Organismo confiable, eficaz y eficiente, reconocido a nivel nacional e internacional, con personal altamente calificado y comprometido con valores éticos y morales, como garante de la gobernabilidad democrática y la seguridad ciudadana".

Abog. Jonathan Villagrán
Director
Dirección de Enlace Interinstitucional
Vice Ministerio de Asuntos Políticos
Ministerio del Interior

MINISTERIO DEL INTERIOR · REPÚBLICA DEL PARAGUAY · Dirección de Enlace Interinstitucional

Nro	Nombre y Apellido	C.I.	servicio a utilizar	observacion
193	Julia Alvarenga	6202003	Ginecologia	
194	Maria Alvarenga	3492998	MSP Y BS	
195	Angel Moran	1415.559	Renovación	
196	Dennis Brunaga	5674501	Inspeccion Médica	
197	Carmelo Caballero	7205704	Inspeccion Medica	
198	Jonathan Rolón	8097984	Inspección Medica	
199	Nelson Cabanellas	6022610	Inspeccion Medica	
200	Thiago Correa	6667898	Inspeccion Medica	
201	Mariano Alvarenga	8097964	Inspeccion Medica	
202	Angel Brizuela	6554283	Inspeccion Medica	
203	Elias Cabanellas	6022600	Inspeccion Medica	
204	Aylen Troche	7234247	Ispeccion Medica	
205	Tamara Notario	6697512	Inspección Medica	
206	Tamara Notario	6697512	Ginecologia	
207	Justino Correa	7578262	Inspeccion Medica	
208	Elver Galeano	6539324	Inspeccion Medica	
209	Kevin Cabanellas	6022618	Inspeccion Medica	
210	Florella Ruiz Diaz	7960570	Renovación	
211	Alan Contessi	7963394	Inspeccion Medica	
212	Librada Martinez	5356023	Inspeccion Medica	
213	Diana Gonzalez	6539310	Inspeccion Medica	
214	Venancio Prieto	7402681	Inspeccion Medica	
215	Leandro Brizuela	6825096	Inspeccion Medica	
216	Liliana Ruiz Diaz	5101063	Primera Vez. CI	
217	Diana Alvarenga	5026199	Ginecologia	
218	Diamela Magali Alvarenga	897979	Ginecologia	
219	Diamela Alvarenga	8097979	Odontologia	
220	~~Baez~~ Sofia Baez	8097975	Pediatria	
221	Daisy Alvarenga	8097976	Pediatria.	
222	Ana Villalba	4686324	Ginecologia	
223	Paloma Benitez	8199670	Pediatria	
224	Ignacio Benitez	8199519	Pediatria	
225	Maida Gonzalez	5276537	Odontogia	

MINISTERIO DEL INTERIOR
REPUBLICA DEL PARAGUAY
Dirección de Enlace Interinstitucional

Abog. Jonathan Villagrán
Director
Dirección de Enlace Interinstitucional
Vice Ministerio de Asuntos Políticos
Ministerio del Interior