"Sesquicentenario de la Epopeya Nacional 1864 - 1870"

PRESIDENCIA de la REPÚBLICA del PARAGUAY
**MINISTERIO del INTERIOR**

Decreto N° 1579.-

***POR EL CUAL SE AMPLÍA EL ANEXO I DEL DECRETO N° 242, DEL 13 DE SETIEMBRE DE 2018.***

*Asunción, 8 de abril de 2019*

***VISTO:*** *La presentación realizada por el Ministerio del Interior, mediante la cual se solicita la ampliación del Decreto N° 242, del 13 de setiembre de 2018, «Por el cual se establece la nueva estructura orgánica y funcional del Ministerio del Interior», en lo que respecta al Anexo I – Organigrama; y*

***CONSIDERANDO:*** *Que a través del Decreto N° 1163, del 18 de enero de 2019, se amplió el Decreto N° 242, del 13 de setiembre de 2018, creándose la Dirección General de Comunicaciones, la cual pasó a formar parte de la Estructura Orgánica del Ministerio del Interior.*

N° 587.-

*Que por medio del Decreto N° 1246, del 11 de febrero de 2019, se incorporó como dependencia del Viceministerio de Seguridad Interna del Ministerio del Interior, a la Dirección General de Migraciones.*

*Que resulta necesario ampliar el Organigrama establecido en el Anexo I del Decreto N° 242/2018, de conformidad con lo expuesto en este Decreto.*

***POR TANTO****, en ejercicio de sus atribuciones constitucionales,*

***EL PRESIDENTE DE LA REPÚBLICA DEL PARAGUAY***

***D E C R E T A:***

***Art. 1°.-*** *Amplíase el Anexo I del Decreto N° 242, del 13 de setiembre de 2018, en cuanto al Organigrama del Ministerio del Interior, de acuerdo con el Anexo que forma parte de este Decreto.*

***Art. 2°.-*** *El presente Decreto será refrendado por el Ministro del Interior.*

***Art. 3°.-*** *Comuníquese, publíquese e insértese en el Registro Oficial.*

*CEXTER/2019/2012*

MINISTERIO DEL INTERIOR * SECRETARIA GENERAL *

CERTIFICO QUE LA PRESENTE ES FOTOCOPIA FIEL DEL ORIGINAL
Abog. Oscar D. Croce E.
Secretario General
Ministerio del Interior
OTORGADO EN FECHA: 12/4/19

**Anexo I del Decreto Nº 1579.-**

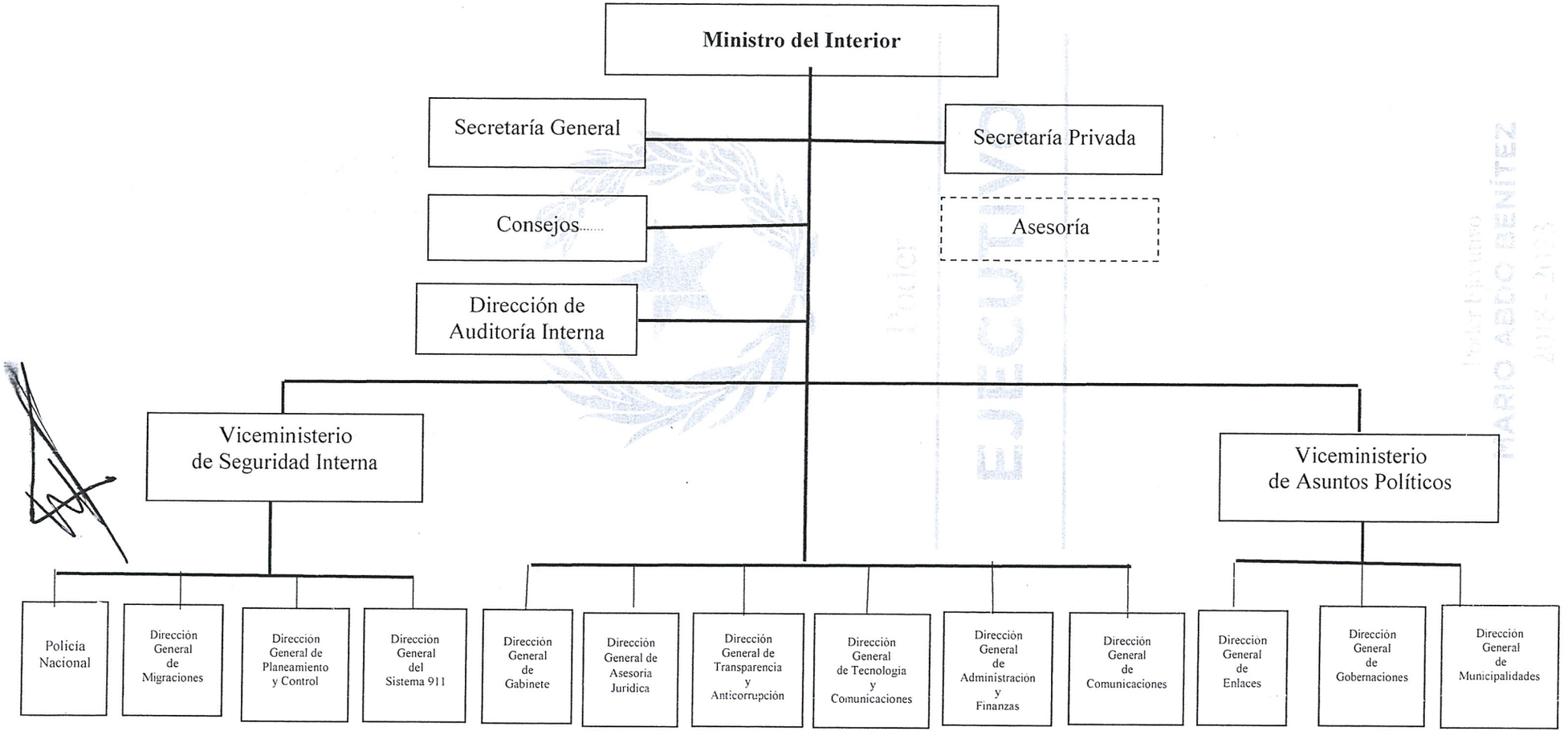


CERTIFICO QUE LA PRESENTE ES FOTOCOPIA FIEL DEL ORIGINAL
Abog. Oscar D. Croce E.
Secretario General
Ministerio del Interior
OTORGADO EN FECHA: 26 / 1 / 19

MINISTERIO DEL INTERIOR * SECRETARIA GENERAL * REPUBLICA DEL PARAGUAY